The Association of American Advertisers has examined and certified to the circulation of this publication. The detailed report of such examination is on file at the New York office of the Association. No other figures of circulation guaranteed.

No. 53 T. E. Hoyeman [signature] Secretary.

Abendpost

Die „Abendpost" veröffentlicht heute 447 Kleine Anzeigen.

1 Cent. (12 Seiten) Chicago, Freitag, den 24. Mai 1912.—5 Uhr-Ausgabe. 24. Jahrgang—No. 124

Telegraphische Depeschen.

Geliefert von der "Associated Press"

Ausland.

Noch schlimmer!

Neuestes über die Streikunruhen in Budapest. — Mindestens 6 Tote und 160 Verwundete. — Jetzt Ruhe, aber Truppen halten Wacht.

London, 24. Mai (3 Uhr Morgens:) Eine Spezialdepesche des Londoner „Daily Telegraph" aus der ungarischen Hauptstadt Budapest meldet, daß bei den gemeldeten Streikkrawallen daselbst im Ganzen 15 Personen getötet worden seien! Darunter sind auch 2 Polizisten.

Budapest, 24. Mai. Abermals sind heftige Straßenkämpfe zwischen Streikern und Polizei ausgebrochen, welche von einer großen Truppenmacht unterstützt wurde!

Die Lage ist den sozialistischen Führern, welche den Streik proklamirt hatten, anscheinend über den Kopf gewachsen. Ein großer Gewalthaufe mißachtet die Aufforderung, zur Arbeit zurückzukehren, und nahm die Eigentumszerstörungen auf's Neue auf. Erst warfen die Wütenden eine Anzahl Straßenbahnwagen um, und dann demolirten sie Auslagefenster von Läden an den Hauptstraßen.

Darauf unternahmen sie einen heftigen Angriff auf die Kalvarienkirche; weiterhin zogen sie nach Neuschloß, wo sie eine Fabrik in Brand setzten und die Flammen mit Petroleum nährten.

Auch verjagten sie die Feuerwehrleute, welche die Flammen zu löschen suchten.

Schließlich erschienen Truppen auf dem Schauplatz. Dies war aber nur das Signal für mehrere Revolversalven und ein Steinbombardement. Die Soldaten erwiderten mit Gewehrsalven. Beide Teile litten schwer!

An einer Fabrik gab es eine hitzige Schlacht zwischen Streikern und Nichtstreikern. Es wurde ausgibiger Gebrauch von Revolvern gemacht, und Viele wurden verwundet.

Budapest, Ungarn, 24. Mai. Der Generalstreik, welchen die Sozialisten anläßlich der Erwählung des Grafen Tisza zum Präsidenten des ungarischen Abgeordnetenhauses gestern in Szene gesetzt hatten, und der zu einer Reihe blutiger Zusammenstöße zwischen Streikern und ihren Freunden und der Polizei führte, ist um Mitternacht für beendet erklärt worden.

Die Truppen halten jedoch noch immer die Straßen besetzt, namentlich in der Nachbarschaft des Parlamentsgebäudes und der Regierungsämter.

Nach einer verbesserten Liste sind bei den gestrigen Unruhen im Ganzen 6 Personen getötet, und 160 verwundet worden, unter Letzteren 100 schwer! Die Polizei nahm 200 Verhaftungen vor.

Auch nach Mitternacht ereigneten sich noch Tumulte. Streiker machten wiederholte Versuche, in das Wohnhaus des Grafen Tisza einzubrechen, und feuerten eine Anzahl Revolverschüsse ab, wurden aber schließlich von starken Polizeiabteilungen vertrieben.

Im Ganzen haben etwa 50,000 Mann, welche ungefähr die Hälfte der Fabrikbevölkerung der Stadt bildeten, an den Ruhestörungen teilgenommen. Sie marschirten durch die Straßen, griffen Arbeitende an und versuchten, eine große Versammlung vor dem Parlamentsgebäude abzuhalten. Als ihnen die Erlaubniß hierzu verweigert wurde, schritten sie zur Zerstörung von Eigentum aller Arten.

Der Kampf zwischen Streikern und Polizei, und später auch mit den Truppen, wurde mit der größten Erbitterung geführt! Viele versuchten, den Soldaten ihre Bajonnette von den Flintenläufen abzureißen!

Eine besonders auffallende Erscheinung bei den Krawallen war die große Beteiligung von Schülern und Handwerksburschen, die mit Revolvern bewaffnet waren und derart hartnäckig waren, daß sie die (gestern Nachmittag aufgeworfenen) Barrikaden erst aufgaben, als sie gegen die Polizei nichts mehr ausrichten konnten. Im Parlamentsgebäude, in der Börse, den Banken und Bahnhöfen liegen jetzt Truppen, und aus den benachbarten Städten sind Verstärkungen unterwegs.

Im Abgeordnetenhause selbst gab es ebenfalls bedenkliche Tumulte. Mitglieder der Opposition verlangten, daß der Präsident die Sitzung suspendire, was jedoch entschieden abgelehnt wurde. „Selbst wenn fünfzig Personen in diesem Saal erschossen werden sollten, werde ich die Sitzung nicht suspendiren!" rief Graf Tisza.

Die Opposition stellte darauf den Antrag, eine geheime Sitzung abzuhalten, was angenommen wurde. Francis Kossuth, Führer der vereinigten Opposition, verlangte dann von der Regierung, daß die Wahlreformvorlage vor der Heeresvorlage verhandelt werde, um die Ruhe wieder herzustellen; und Graf Apponyi verlangte noch einmal die Suspendirung der Sitzung, was jedoch vom Präsidenten Tisza mit den Worten abgelehnt wurde: „Das Parlament darf sich nicht wie ein hysterisches altes Weib benehmen." Schließlich vertagte sich das Haus jedoch.

Inzwischen war bei Ministerpräsident Lukacs eine Deputation von Arbeitern erschienen, die sich erbot, den Krawallen ein Halt zu gebieten, wenn es den Arbeitern erlaubt werde, eine Massenversammlung abzuhalten; der Ministerpräsident lehnte dieses Gesuch ab. Darauf sandten Graf Apponyi und andere Mitglieder der Opposition auf telegraphischem Wege ein Gesuch an den König, das allgemeine Stimmrecht zu befürworten, um eine eventuelle Revolution zu verhindern.

Schließlich erklärten die Sozialisten den Streik für beendet, der ursprünglich vier Tage dauern sollte.

Budapest, 24. Mai. Eine Kolonne von 500 Streikern stürmte die Büros der elektrischen Werke, wurde aber von den Truppen zurückgeschlagen.

Die Krawaller, meistens geschulte Soldaten und im Nehmen von Deckung erfahren, feuerten hinter Barrikaden hervor. Die Aufregung in der ganzen Stadt ist ungeheuer!

Hohe Gasflammen, die aus den gebrochenen Laternenpfosten schlagen, erhellen weithin die Straßen.

Abteilungen Infanterie und Kavallerie arbeiten sich im Fabrikdistrikt, welcher das Zentrum der Aufstände bildet, allmählich hindurch, — sie kommen aber nur sehr langsam voran, da die Krawaller Schritt für Schritt Widerstand leisten!

Kaiser und Cumberländer.

Angabe, daß Letzterer den Kaiser bei Botschaft vom Tode seines Sohnes übergangen habe, war falsch. — Duellant begnadigt. — Oesterreichischer Premierminister dankt ab, — Resignation wird nicht angenommen.

Berlin, 24. Mai. Nach der Meldung, daß der Herzog von Cumberland (das Haupt des Welfenhauses) allen Souveränen von dem tragischen Tode seines ältesten Sohnes, des Prinzen Georg Wilhelm, Anzeige gemacht habe, nur nicht dem Deutschen Kaiser, veröffentlicht die „Norddeutsche Allgemeine Zeitung" nun eine höchst überraschende Nachricht.

Sie macht halbamtlich die Mitteilung, daß der Kaiser und der Herzog von Cumberland anläßlich jener Katastrophe herzliche Telegramme ausgetauscht haben.

Der Reserveleutnant Frhr. Oswald v. Richthofen, vom 2 Garde-Ulanenregiment, der im Juli v. J. zu zwei Jahren Festung verurteilt wurde, weil er den Reserveleutnant Wilhelm v. Gaffron im Duell erschossen hatte, ist begnadigt worden.

Der, im Jahre 1906 verstorbene Vater des Begnadigten ist Staatssekretär des Aeußern gewesen.

(Der Zweikampf hatte s. Zt. in einem Gehölz bei Berlin stattgefunden. Anlaß zu der Forderung hatte ein Streit über Geldangelegenheiten gegeben.)

Wien, 24. Mai. Der gemeinsame Minister des Aeußern, Graf Berchtold, ist nach Berlin abgereist und wird darauf noch Dresden besuchen.

Am Montag wird Graf Berchtold nach Wien zurückkehren.

Ministerpräsident Graf Stürghk, der, wie gemeldet, an einem ernsten Augenleiden laborirt, hat dem Kaiser sein Rücktrittsgesuch übermittelt. Der Monarch hat es jedoch vorläufig nicht angenommen.

Budapest, 24. Mai. In der jüngsten Sitzung des ungarischen Abgeordnetenhauses, in welcher eine Sturmszene die andere ablöste, machten die Obstruktionsverüber vergebliche Versuche, die Tagesordnung zu bekämpfen. Die Wahl des Grafen Tisza zum Präsidenten des Hauses als Nachfolger des Geheimrats Navay wurde trotz alles Widerstandes vollzogen.

Die Justhpartei sieht sich nun einer Spaltung gegenüber. Die Mehrheit hofft jetzt, der Obstruktion ein Ende machen zu können.

(Wie schon gemeldet, wurde anläßlich der Erwählung Tiszas zum Abgeordnetenhauspräsidenten der Generalstreik inszenirt, der so blutige Szenen im Gefolge hatte!)

Inland.

Kongreß.

Washington, D. C., 24. Mai. Das Abgeordnetenhaus nahm die Panamakanalverwaltungsvorlage als Ganzes mit 206 gegen 61 Stimmen an.

Präsident Taft übersandte dem Senat eine zweite Botschaft über die angebliche Tätigkeit der Japaner in Mexiko, in Beantwortung einer Resolution des Senators Hitchcock. Die Botschaft enthielt den ganzen Schriftwechsel zwischen dem amerikanischen Staatsdepartement und dem amerikanischen Syndikat, welches das betreffende Land an der Magdalenenbai in Mexiko besitzt. Abermals stellt die Botschaft in Abrede, daß Landabtretung verhandelt worden sei.

Leset die „Sonntagpost"

Kohlenverschwendung.

Eisenbahnen könnten jährlich vierzig Millionen Dollars sparen.

Die Eisenbahngesellschaften verbrauchen jährlich ein Fünftel bis ein Viertel der gesamten Kohlenförderung und bezahlen dafür rund 240 Millionen Dollars. Ein Sechstel dieser Menge kann ohne Verschlechterung des Betriebs gespart werden, also eine Summe von rund vierzig Millionen Dollars. Jede Lokomotive ersten Ranges verschlingt alljährlich für $4000 Kohlen. Diese Ziffern legte heute in einem Vortrage vor der International Railway Fuel Association im Hotel Sherman H. B. MacFarland, Ingenieur für Experimente der Santa Febahn, vor. Er verwies auf die von Jahr zu Jahr größer werdende Abnahme des Kohlenreichtums der Welt, dessen völlige Erschöpfung bereits von den Gelehrten berechnet worden sei. Er mahnte seine Zuhörer, auf ihrem eigenen Arbeitsfelde auf die Abstellung der kopflosen Verschwendung der Kohle hinzuwirken.

Berufung ans Staatsobergericht.

Richter McKinley ließ heute formell das von ihm wegen Gerichtsmißachtung über Countyrichter Owens, Polizeichef McWeeny, Hilfschef Schüttler, Wahlkommissär Czarnecki und Sheriff Zimmer gefällte Strafurteil von je $500 eintragen, gewährte ihr Gesuch um Erlaubniß, an das Staatsobergericht Berufung einzulegen und gab ihnen 30 Tage Zeit, um die Berufungsschrift behufs Prüfung der Gründe ihm vorzulegen. Inzwischen stehen die „Inkulpaten" unter je $1000 Bürgschaft. Die erwähnte Entscheidung ist vom Anwalt Austrian, Rechtsvertreter von John McGillen, Vorsitzer des demokratischen Countyausschusses, dem Beschwerdeführer, abgefaßt worden und verfügt, daß die Verurteilten bis zu sechs Monaten Countygefängniß erhalten sollen, falls das Staatsobergericht Richter McKinleys Entscheidung aufrecht erhält und die Angeklagten die Geldstrafe nicht erlegen. Gleichzeitig wurde die von der Partei Owens gegen Hauptmann Dan. Morgan Smith vom 7. Milizregimente erhobene Anklage wegen Verweigerung des Zutritts zur Waffenhalle jenes Regimentes behufs Abhaltung der demokratischen Countykonvention vor Stadtrichter Scully zurückgezogen. Polizeihauptmann Ryan, welcher den Kameraden von der Miliz damals verhaftete, stellte den Antrag vor dem Richter.

Die Durchlinien.

Georg Weston, Vertreter der Stadt im technischen Beirate für öffentliche Verkehrsmittel, erklärte heute vor dem Unterausschusse des Stadtratskomites für örtliches Verkehrswesen, gelegentlich der Prüfung des Vorschlages, gewisse Durchlinien eingehen zu lassen, daß dieser Vorschlag nur auf Grund eingehender Untersuchung seitens des technischen Beirats gemacht worden sei und sich nur auf Linien beziehen, deren Benutzung gering sei, wie beispielsweise die Nr. 5, welche von der Kedzie Ave. in der Van Buren Straße östlich bis zur State Straße und diese südlich entlang laufe. Statt dieser mehr oder minder überflüssigen Durchlinien sollten neue eingelegt werden, eine Verschlechterung der Verkehrseinrichtungen werde nicht beabsichtigt.

Der Unterausschuß wird nach gründlicher Ueberlegung dem Hauptausschusse berichten. Es sind ihm schon Proteste zugegangen.

Die Einsammlung der Abfälle.

Gesundheitskommissär Young hat heute fünf Privatunternehmern die Lizens zum Einsammeln von Küchen- und anderen Abfällen entzogen, weil sie diese Abfälle nicht gesondert halten. Seit acht Tagen läßt er ihnen gehörig auf die Finger sehen. Wegen Verletzung von Gesundheitsvorschriften sind über $400 Strafen gestern im Stadtgerichte verhängt worden.

Die Abfallkommission, welche unlängst von einer Studienreise zurückgekehrt ist, wird dem Stadtrate demnächst Empfehlungen machen.

Dr. B. E. Sherman, welcher seit Monaten in Vertretung den Posten des Obernahrungsmittelinspektors bekleidet hat, ist heute auf Weisung der Zivildienstbehörde nach als bester bestandenen Zivildienstprüfung fest angestellt worden. Sein Vorgänger Dr. Benjamin Perry legte vor längerer Zeit den Posten nieder.

* Von zwei deutsch sprechenden Bauernfängern, von denen der eine sich für einen Einwanderungsbeamten ausgab, wurden heute der von Guthrie, Okl., mit ihrem Sohne nach Scranton, Pa., zurückkehrenden Frau Katharine Abbuhl in der Nähe des Bahnhofs, an der Polk Straße, die Börse mit $430 und den Fahrkarten entrissen. Die Halunken entkamen.

Die „Abendpost" veröffentlicht heute **447** **Kleine Anzeigen**

Wer Arbeitskräfte verlangt, wer Arbeit sucht, wer etwas zu verkaufen, zu vertauschen oder zu vermiethen hat, erreicht seinen Zweck durch die „Kleinen Anzeigen" der „Abendpost".

Wahrheit oder Dichtung

Der angeblich Beraubte soll sich in Widersprüche verwickelt haben.

Schmachvolle Zustände.

Einsamer Wanderer von Wegelagerern vermessert, mit Füßen gestoßen und ausgeplündert. — Telephonistin gewürgt und beraubt. — Zog den Kürzeren.

Der Nudelgroßhändler A. D. Bartalo meldete der Polizei, daß er gestern Abend, als er sich in seinen Laden Nr. 846 S. Clinton Straße mit einem Freunde unterhielt, von zwei mit Revolvern bewaffneten Banditen überfallen und gezwungen wurde, den Geldschrank zu öffnen und ihnen den aus $1,100 bestehenden Inhalt auszuhändigen. Den mit der Aufarbeitung des Falles betrauten Detektives gegenüber soll er sich in Widersprüche verwickelt haben. Anfänglich erzählte er ihnen angeblich, daß die Raubgesellen $800 erbeutet hätten. Nachdem ihm aber der noch anwesende Freund etwas zugeflüstert hatte, berichtigte er seine Aussage dahingehend, daß er $1,100 eingebüßt habe. Gleich darauf verkrümelte sich der Freund. Und als die Detektives sich bei Bartalo nach seiner Adresse erkundigten, erklärte ihnen der Biedermann, daß er nicht einmal den Namen des Freundes kenne. Da auch Niemand ermittelt werden konnte, der außer dem angeblichen Opfer und dessen rätselhaftem Freunde die Räuber gesehen hat, glaubt die Polizei zu der Annahme berechtigt zu sein, daß Bartalo ihr einen Bären aufgebunden habe.

Von Räubern vermessert.

In der Nähe seiner Wohnung, Nr. 1345 Cleveland Ave., wurde gestern Abend John Rice von zwei jugendlichen Wegelagerern niedergeschlagen, vermessert, mit Füßen gestoßen und um $15 beraubt. Die Täter haben ihre Flucht bewerkstelligt. Das Opfer mußte in einer Polizeiambulanz nach dem Alexianerhospital geschafft werden.

Während des Gewitters wurde gestern Abend die 19jährige Telephonistin Viola Doyle in der Nähe ihrer Wohnung, Nr. 1330 S. Sawyer Ave., von einem Strolch überfallen, in eine dunkle Gasse gezerrt, gewürgt und um ihr 60 Cents enthaltendes Handtäschchen beraubt. Der Raubgeselle entkam und hat sich bisher seiner Verhaftung zu entziehen gewußt.

Heute zu früher Morgenstunde betrat ein mit einem Magazinrevolver bewaffneter Neger die von D. Doneen im Hause Nr. 3201 S. Dearborn Straße betriebene Wirtschaft und befahl: „Hände hoch!" Mehrere im Lokal befindliche Gäste krochen schleunigst unter die Tische. Der Mohr ließ sie unbehelligt. Der Wirt mußte sich aber mit emporgestreckten Armen an die Wand stellen und mit ansehen, wie der Bandit den Kassenapparat ausräumte und den aus $38 bestehenden Inhalt einsackte. Der Bursche schoß dann wie ein geölter Blitz zur Tür hinaus und war im nächsten Augenblick im Dunkel der Nacht verschwunden.

Eine Landplage.

Dienstag Nacht drangen Einbrecher in das von Edwin Rothschild bewohnte, in Highland Park gelegene Gebäude und stahlen Tafelsilber im Werte von $500. So geräuschlos „arbeiteten" sie, daß der im angrenzenden Zimmer schlafende „Haushofmeister" nicht erwachte. In einer Schublade des von ihnen geplünderten Silberschrankes befand sich Schmuck und Geld im Gesammtbetrage von $1500. Beides wurde von den Spitzbuben übersehen.

In derselben Nacht wurde in jener Ortschaft die Wohnung des Anwalts Bowen Schumacher, dessen Sprechzimmer sich hier im Portland Block befindet, um Schmuck und Tafelsilber im Gesammtwerte von $1500 geplündert.

Montag Nacht stattete ein heimlicher Gast der Wohnung von Charles L. Harder in Lake Forest einen Besuch ab und nahm als Andenken eine Diamantnadel im Werte von $700 mit.

Montag Abend hatte in derselben Ortschaft C. B. Trostles Kutscher zwei Diebsgesellen in dem Augenblick überrumpelt, als sie im Begriff waren, die Stallung zu plündern. Als die Kerle seiner ansichtig wurden, gaben sie Fersengeld. Es gelang ihnen, ihre Flucht zu bewerkstelligen. Sie hatten noch keine Gelegenheit gehabt, irgend welche Beute zu ergattern.

Alderman Jens H. Hyldahl, Nr. 2448 Monticello Ave., meldete der Polizei, daß er gestern zu früher Morgenstunde von einem Einbrecher um seinen ihm vor Jahresfrist von seinen Wählern verehrten diamantenbesetzten Amtsstern und Schmuck im Gesammtwerte von $2000, sowie um $45 in Baar bestohlen wurde.

„Der Spitzbube trat," sagte er, „während ich schlief, an mein Bett heran und räumte die Taschen meiner Beinkleider aus."

Der Alderman erwähnte auch, daß in derselben Nacht zweien seiner Nachbarn von ungebetenen Gästen Besuche abgestattet wurden. Die Polizei hat sich bisher vergeblich bemüht, des Diebsgelichters habhaft zu werden.

Anderweitig verheiratet?

Frau C. C. Fisher und Frau E. Miller aus Cleveland sprachen gestern in der Wache an Chicago Ave. vor und teilten dem Polizeihauptmann Rehm mit, daß ihre Samstag Abend an Chicago Ave. und Clark Straße von einem Norman Cruger, dem Inhaber der Wilson Ave.-Garage, gehörenden Kraftwagen überfahrene und getötete, hier unter dem Namen Frau May Coles bekannt gewesene Schwester außer Coles einen Gatten hatte, von dem sie nicht geschieden gewesen sei. Dieser rechtmäßige Gatte und eine der Ehe mit ihm entsprossene Tochter wohnten in Cleveland. Coles hätte also kein Recht, sich als der rechtmäßige Wittwer aufzuspielen und, wie er beabsichtige, die durch den Tod der Schwester fällig gewordene etwanige Lebensversicherung einzuziehen und Cruger auf Schadenersatz zu verklagen.

Coles' Rechtsberater, Joseph D. Ryan, erklärte gestern Abend, daß das Leben der überfahrenen Frau nicht versichert gewesen sei. Er gab aber zu, daß Coles ihn beauftragt habe, Cruger auf Schadenersatz zu verklagen. Die angeblichen Schwestern der Verstorbenen, die im Plazahotel abgestiegen sind, werden sich aus freien Stücken zum Inquest einfinden und Zeugniß ablegen.

Gestörte Nachtruhe.

Heute zu früher Morgenstunde senkte sich die vierstöckige Herberge 742 S. Dearborn Straße in 15 Minuten um mehr als einen Fuß. Als das Schaufenster der im 1. Stock von Mahoney & Wendas betriebenen Schankwirtschaft barst und das Gebäude sich seitwärts nach dem nördlich gelegenen Hause zuneigte, benachrichtigte der Nachtwächter Thomas Payne die Polizei. Die war pünktlich zur Stelle, weckte die Gäste der Herberge und die acht Familien, die im gefährdeten benachbarten Hause wohnen und veranlaßten sie, die Gebäude zu räumen. Heute Morgen wurde das städtische Bauamt in Kenntniß gesetzt und ersucht, die Herberge für baufällig zu erklären und ihre Niederreißung zu veranlassen.

Untersuchung eingeleitet.

Die Polizei hat eine Untersuchung eingeleitet in Verbindung mit dem Tode des 31jährigen Bremsers John Wagner, Nr. 4934 S. Justine Str. Sie will schon ermittelt haben, daß Wagner am 20. Mai an der 95. Str. von dem Personal eines Güterzuges der Chicago & Western Indianabahn gewaltsam abgesetzt wurde. Als er dessenungeachtet versuchte, sich wieder auf den in Fahrt befindlichen Zug zu schwingen, soll er ausgeglitten und unter einen der rollenden Güterwagen gefallen sein. Er erlitt einen Schädelbruch. Im South Chicago Hospital, wo er Aufnahme fand, ist er heute gestorben. Der Koroner wird sich bemühen, die Verantwortlichkeit für den Unfall festzustellen.

Opfer seiner Ritterlichkeit.

Als heute früh der 25jährige Gerichtsstenograph Wm. Randall, Nr. 22 W. 20. Straße einer Rassegenossin beisprang, die an 32. und S. State Straße von einem Neger geprügelt wurde, griff dieser brutale Kerl ihn an und brachte ihm ein halbes Dutzend Messerstiche bei. Als ein durch das Kampfgetöse herbeigelockter Polizist den Tatort erreichte, lag Randall bewußtlos auf dem Pflaster. Der Messerheld und die von ihm mißhandelte Farbige waren spurlos verschwunden. Der Vermesserte hat Aufnahme im Wesleyhospital gefunden. Sein Zustand wird als hoffnungslos bezeichnet.

Gewichtige Persönlichkeit.

Als gestern Abend der über zwei Zentner schwere John Magee, Nr. 3532 Rokeby Str., sich gegen die am Fuße der Addison Straße angebrachte Sperrkette lehnte, riß diese und Magee fiel in den See. Er wäre ertrunken, wenn nicht Polizist C. W. Wilson und zwei Autler ihm rechtzeitig zu Hilfe geeilt wären und ihn herausgefischt hätten.

Tötlich verletzt.

Vor der Swift'schen Kunstdüngerfabrik fiel gestern Abend der 40jährige Anton Gufofski, Nr. 4309 S. Wood Str., von der Laderampe auf die Eisenbahngeleise hinunter und wurde im nächsten Augenblick von einer Rangirlokomotive erfaßt und tötlich verletzt. Er starb auf der Fahrt nach dem Wesleyhospital in der Polizeiambulanz.

Das Wetter.

Chicago und Umgegend: Klar heute Abend und morgen; heute Abend etwas kühler; gelinde wechselnde Winde.

Illinois: Im Allgemeinen klar heute Abend und morgen: heute Abend etwas kühler im nördlichen und mittleren Teile.

Indiana: Im Allgemeinen klar heute Abend und morgen; heute Abend kühler im nördlichen Teile.

Niedermichigan: Im Allgemeinen klar heute Abend und morgen; kühler heute Abend.

Wiskonsin: Klar heute Abend und morgen; heute Abend etwas kühler im südöstlichen Teile.

In Chicago stellte sich der Temperaturstand von gestern Abend bis heute Mittag wie folgt: Abends 6 Uhr 86 Grad; Nachts 12 Uhr 71 Grad; Morgens 6 Uhr 67 Grad; Mittags 12 Uhr 66 Grad.

Niederlage für Frauen.

Türhüter Stone will sie nicht zu Beamten des Konvents ernennen.

Weibliche Delegaten.

Beglaubigungsschreiben der Delegaten des fernen Ostens treffen ein. — Appellhof entscheidet zugunsten von Superiorrichter Barnes. — Herbes Urteil.

Trotzdem Frauen in verschiedenen westlichen Staaten das Stimmrecht haben, und einige Vertreterinnen des schönen Geschlechts dem republikanischen Nationalkonvent als Delegatinnen beiwohnen werden, werden sie bei der Verteilung der Beamtenstellen, die ihre Inhaber zum Tragen eines mehr oder weniger künstlerisch ausgeführten Abzeichens berechtigen, doch nicht berücksichtigt werden. William F. Stone, der Türhüter des Konvents, der die Beamtenstellen vergibt, lehnte gestern über zwanzig Gesuche von Frauen um derartige Anstellungen ab, und Col. Harry S. New und William Howard, Vorsitzender, bezw. Sekretär des Ausschusses für Vorbereitungen, stimmten ihm zu. New blieb auch hart, als er darauf aufmerksam gemacht wurde, daß Frauen in einigen Staaten des Westens für Präsidentschaftskandidaten stimmen könnten. „Das ist Sache der Einzelstaaten", erklärte er. Er gab zu, daß soweit vier weibliche Delegaten zum Konvent erwählt seien, zwei in Kalifornien und zwei in anderen Staaten. Soweit er sich erinnern kann, ist es das dritte Mal, daß Frauen als Delegaten am Konvent teilnehmen.

Im Jahre 1892 war eine Frau Mitglied der Delegation von Wyoming. Im Jahre 1908 entsandte der Staat Kolorado eine Frau als Ersatzmann für einen Delegaten. Wie Türhüter Stone erklärte, ist es nicht das erste Mal, daß Frauen zu Türhütern usw. ernannt werden sollen.

Polizeichef McWeeny ernannte gestern Col. Stone zu einem Mitgliede seines persönlichen Stabes, was ihn zu einem Hüter der öffentlichen Ordnung macht. Zu seinem ersten Gehilfen hat der Türhüter Edwin P. Thayer von Greenfield, Ind., ernannt. Außerdem werden noch 800 andere Türhüter und Aufsichtsbeamte ernannt werden, für deren Stellen 5000 Gesuche eingelaufen sind.

Delegaten aus dem Osten.

Gestern liefen die ersten Beglaubigungsschreiben von Delegaten der auswärtigen Besitzungen der Vereinigten Staaten ein, und zwar von Hawai und den Philippinen. Zu den Delegaten von Hawai, die in einem Konvent in Honolulu am 15. April erwählt wurden, gehört auch Jonah K. Kalanianoola, der Vertreter der Inseln im Repräsentantenhaus. Die Delegaten von den Philippinen sind am 5. Februar in einem Konvent in Manila erwählt worden. Sie sind angewiesen, für Präsident Taft zu stimmen.

Die Delegaten von Hawai sind nicht angewiesen, für einen bestimmten Kandidaten zu stimmen. Von Porto Rico und Alaska sind die Beglaubigungsschreiben noch nicht eingetroffen.

Veto ist wahrscheinlich.

Nachrichten aus Springfield zufolge deuten alle Anzeichen daraufhin, daß die Vorlage, welche den Mitgliedern der Legislatur für die Sondertagung Nr. 3 Meilengelder und Kosten für Drucksachen vergütet und eine Bewilligung von $25,000 für den Zweck vorsieht, vom Gouverneur vetirt werden wird. Das Staatsoberhaupt verließ die Hauptstadt gestern und begab sich nach Peoria zur Versammlung der „G. A. R." Sollte er die Vorlage mit seinem Veto belegen, so ist das Schicksal der anderen Vorlagen, deren Annahme die Anhänger Lee O'Neil Brownes dadurch verhindert haben, daß sie der gestrigen Sitzung fernblieben, besiegelt. Brownes Anhang denkt nicht daran, nach Springfield zurückzukehren, wenn ihnen die Staatskasse nicht Meilengelder zahlt. Ohne sie aber können die Vorlagen, die bis zum 3. Juni zurückgelegt worden sind, nicht zur Annahme gebracht werden.

Ein herbes Urteil.

Ein herbes Urteil über Kinder, die ihre betagten Eltern den Staatsanstalten überweisen, weil sie ihnen zu Hause lästig werden, fällt die staatliche Wohltätigkeitskommission in ihrem letzten Bericht. Eine Besichtigung des Heimes für Soldatenwittwen in Wilmington gibt die Veranlassung dazu. Die Kommission beschreibt mehrere Fälle, in denen Kinder ihre betagten Mütter dem Heim überwiesen und sich nicht um sie kümmern außer an dem Tag, an dem ihre Pensionen, welche die Bundesregierung ihnen zahlt, eintreffen. Dasselbe gilt nach dem Bericht von den staatlichen Irrenanstalten, in denen gar mancher alte Vater oder Mutter untergebracht werde, die den Kindern wegen ihres Alters lästig geworden seien.

Richter Barnes erringt Sieg.

Der Appellhof gab gestern eine Entscheidung zu Gunsten Superiorrichters A. C. Barnes ab, dessen Wahl von dem früheren Stadtrichter McKenzie Cleland angefochten wird. Er bestätigte die Entscheidung des Kreisgerichtes, das ein Gesuch des früheren Stadtrichters um Erlaubniß ein Quo Warranto-Verfahren gegen Richter Barnes einleiten zu dürfen, abgelehnt hatte.

Anhänger der Streiker verdonnert

Geheimpolizist Reick muß sich wegen Gerichtsmißachtung verantworten.

Zu einer Geldstrafe von $200 und Tragung der Kosten verurteilt wurde heute im Gerichtshof Stadtrichters Beitler der 24jährige Tony Potter, ein Anhänger der streikenden Drucker. Die Anklage gegen Potter lautete auf ungebührliches Benehmen. Er war am letzten Dienstag während eines Auflaufs an der S. La Salle und W. Harrison Str. verhaftet worden, in dessen Verlauf er angeblich auf J. E. Mullany, Zeitungsfahrer für eine Morgenzeitung, Steine geschleudert haben soll. Mullany und der Polizist John Powers, der dem Zeitungswagen zugeteilt war, wären beinahe getroffen worden.

Sofort nach Erledigung des Falles gegen Potter mußte sich der Geheimpolizist Frank Reick von der Bezirkswache an der S. Clark Straße auf die Anklage wegen Mißachtung des Gerichts verantworten. Aus demselben Grunde wird bei der Disziplinarbehörde der Zivildienstkommission gegen ihn vorgegangen werden. Die Anklagen gegen Reick sind auf die erste Verhandlung gegen Potter am Mittwoch zurückzuführen. Mullaney hatte sich als Zeuge gegen Potter im Gericht eingefunden. Reick führte ihn aus dem Gerichtssaal und ging ihm durch die Taschen. Er behauptete, Polizist James Reilly von der Wache an der S. Clark Straße habe ihm erzählt, Mullaney sei ein gefährliches Subjekt. Eine Waffe wurde an Mullaney nicht gefunden. Mullaney verließ darauf das Gebäude, und, als der Fall gegen Potter zur Verhandlung kam, war er nicht zu finden. Er begab sich zum Polizeichef und erhob Anklage, daß seiner Ansicht nach ein Versuch gemacht worden sei, ihn einzuschüchtern. Der Polizeigewaltige erhob darauf hin Anklage gegen Reick bei der Zivildienstkommission. Als Potters Fall heute erledigt war, nahm sich Stadtrichter Beitler den Geheimpolizisten vor. Dieser stellte in Abrede, versucht zu haben, Mullaney einzuschüchtern. Richter Beitler setzte die Verhandlung gegen ihn auf den 28. Mai an. Potter wurde verurteilt, trotzdem er in Abrede stellte, Steine auf Mullaney und den Polizisten Powers geschleudert zu haben.

Polizeisergeant Mahoney von der Wache an der Stanton Straße verhaftete heute drei Personen, die angeblich den 17 Jahre alten Zeitungsverkäufer Samuel Goldstein, niedergeschlagen haben, als er an der 5. Avenue und Madison Straße Zeitungen zu verkaufen suchte. Sie wurden in der Hauptwache eingelocht.

Erschlagen.

Die Mörder konnten bisher nicht ermittelt werden.

Der 18jährige Handlungsgehilfe Harry Marakotsky, Nr. 3728 Janssen Ave., wurde gestern Abend an Belmont und Southport Ave. im Streite mit zwei Begleitern von diesen niedergeschlagen und so brutal mißhandelt, daß er wenige Stunden nach seiner Einlieferung im Alexianerhospital verschied. Er war bewußtlos, als man ihn fand und auch im Hospital nicht wieder zu sich gekommen. Die Mordbuben haben bisher nicht ermittelt werden können.

Michael Sham, ein Vetter und Hausgenosse des Opfers, setzte sich heute Vormittag mit der Polizei in Verbindung und teilte ihr mit, daß er mit Marakotsky auf dem Heimwege begriffen war, als zwei des Weges kommende Burschen sie an Belmont und Southport Avenue angehalten hätten.

„Ich hörte," fuhr er fort, „wie einer der Burschen mich bei Namen rief. Als ich mich umblickte, drosch der mir unbekannte Mensch auf mich los. Ich flüchtete in die an jener Ecke gelegene Apotheke. Als ich wieder auf die Straße trat, hatten die Strolche meinen Vetter niedergeschlagen, ihn mit Füßen gestoßen und das Weite gesucht. Einen Versuch, uns zu berauben, hatten sie aber nicht gemacht."

Gefundenes Fressen.

Der 50jährige Samuel Ford aus Sandusky, Mich., machte hier kurz nach seiner Ankunft die Bekanntschaft eines netten Mannes, der sich in liebenswürdigster Weise seiner annahm, sich als vorzüglicher „Bärenführer" erwies und ihm unter Anderem auch das Great Northern Hotel zeigte. Dort angelangt, bat ihn der freundliche Herr, ihm doch einen Augenblick einen $100-Schein zu leihen. Er sehe eben im Speisesaal einen Freund. Dem wolle er einen kleinen, harmlosen Streich spielen. Ford reichte ihm das Geld. Der freundliche Herr trat in den Speisesaal und wurde von Ford nicht mehr gesehen. Jetzt fahndet die Polizei auf ihn.

$15 für LINCOLN SPECIAL

Meisterschafts-

Anzüge

verursachen die größte Sensation hinsichtlich von Anzügen, die auf der Nordseite seit vielen Jahren dagewesen ist. Nie vorher in der Geschichte dieses Geschäfts haben wir solche Moden, solche Stoffe und solche Werte dem Publikum bieten können, wie in diesen „Lincoln-Special-Master-Piece-Anzügen" zu $15 — die irgendwelchen in anderen Läden in Chicago für $20 verkauften Anzügen gleichkommen, oder Ihr erhaltet Euer Geld zurück. Jedes neue Muster und Farbe. Versäumt nicht, dieselben in einem unserer beiden Läden in Augenschein zu nehmen, zu **$15**

Andere Sorten von prachtvoll geschneiderten Frühjahranzügen, von $10.00 bis zu $25.00.

Die größte und feinste Auslage von neuen Frühjahr-Hüten und Ausstattungen auf der Nordseite. Eine reichhaltige Auswahl von Strohhüten, von $1.00 bis $5.00.

Schuhe — Ausstattungen

Unser Knaben-Dept. ist das reichhaltigste in der Stadt — Speziell: reinwollene blaue Sergeanzüge, Alter 6 bis 17; für.... **$3.25**

Zwei Läden

Lincoln CLOTHING CO.

Lincoln und Wrightwood Avenues
— und —
3945-3947 Lincoln Ave., nahe Irving Park Boulevard.

Fremde Erde.

Roman von Richard Nordmann.

(36. Fortsetzung.)

Die Machtlosigkeit dieses mächtigen, gefürchteten Mannes, die hohe Intelligenz, die bei all seiner Gebrochenheit noch immer so sieghaft sein ganzes Wesen durchleuchtete, dabei der sanfte, traurige Ton seiner Stimme, in der eine Welt von begrabenen Kämpfen und Schmerzen lag, das alles drang Elena bis in das Tiefste ihres Herzens.

Wie eine Anklägerin hatte sie vor einer Stunde vor diesem Manne gestanden, und jetzt kam sie sich vor wie eine Angeklagte, wie jemand, der so klein und schwach ist, alles Schlechte sogleich zu glauben, anstatt vorher zu prüfen. Sie konnte die Gefühle, die der kranke, gebrochene Mann ihr einflößte, nicht mehr bezwingen, sie nahm seine Hände, und ehe er es verhindern konnte, preßte sie ihre Lippen darauf. Er aber zog das junge Mädchen an sich, küßte mit zitterndem Munde ihre Stirn und flüsterte:

„So habe ich es gewünscht — so habe ich es geträumt, von der Stunde an, da ich hörte, daß Sie gekommen seien. Sagen Sie Ihrem Vater, er möge bald kommen — bald —"

Er schloß die Augen und drückte mit der wachsbleichen Hand auf die elektrische Klingel. Der Diener erschien, und Gerhardos wechselte einige Worte mit ihm, während Elena gedankenschwer ans Fenster schritt und in die farbenleuchtende, lachende Landschaft hinausstarrte.

Nach kurzer Zeit kam der Diener wieder mit einer großen Kassette. Gerhardos schloß sie auf und entnahm ihr ein Päckchen Briefe, dies reichte er Elena, und ohne mehr ein Wort hinzuzufügen, ließ er sich von seinem Diener in das Nebenzimmer fahren.

Sie warf noch einen Blick in das helle Gemach, das ihr nun in seiner klaren, ruhigen Vornehmheit ein Spiegelbild seines Besitzers schien, dann schritt sie schweren Herzens die Treppen hinunter nach dem Garten, wo Alexander ihrer wartete.

„Nun, Fräulein Elena?" fragte er scherzend. „Es scheint, daß Sie sich mit meinem Onkel sehr gut verstanden haben?"

Sie nickte stumm, es war ihr unmöglich, auf den scherzenden Ton des ahnungslosen jungen Mannes einzugehen, aber als sie ihn ansah, da erinnerte sie sich plötzlich seiner Worte, daß er ein Gegner seines Onkels war .... Und da fiel es ihr ein, daß der alte Mann, zu dem sie jetzt eine so tiefe Sympathie hinzog, doch eigentlich der Bedrücker, der Ausbeuter all der armen Menschen sei, und daß sie ganz vergessen hatte, ihm ihre Bitte für sie vorzubringen.

„Es wäre zu viel gewesen," dachte sie. „Ein andermal." Und laut sagte sie:

„Ich befinde mich Ihrem Onkel gegenüber in einem merkwürdigen Zwiespalt — er ist so ganz anders, als ich ihn mir vorgestellt hatte."

„Wieso?"

„Man muß ihn lieb haben!" Dabei reichte sie Alexander die Hand und fügte rasch hinzu: „Wenn Jugenio nach Hause kommt, schicken Sie ihn zu mir, ich muß heute noch mit ihm sprechen. Leben Sie wohl, Herr Doktor."

„Auf Wiedersehen, Fräulein Elena. Richtig, noch eins. Während Sie bei meinem Onkel waren, war Rafaela mit Tonio hier. Rafaela bat mich, Ihnen zu sagen, daß sie morgen gegen Mittag mit ihrer Großmutter zu Ihnen und zu Ihrem Vater kommen würde."

„Zu meinem Vater ... ?"

„Ja, die beiden Damen möchten ihn gern einladen."

„Wozu?"

„Zu unserer Hochzeit."

„Wann ... wann ist Ihre Hochzeit?" fragte Elena überrascht.

„Sonntag über drei Wochen. Rafaela hat das heute Vormittag alles mit meinem Onkel ausgemacht und mich jetzt eben damit überrascht."

„Sonntag über drei Wochen ... ?" wiederholte Elena.

Vor ihren Augen tanzte plötzlich die Kontessa wie ein kleiner lachender Teufel, der seine blendend weißen Zähne und sein feuerrotes, flinkes, spitzes Zünglein zeigte; sie tanzte um Alexander herum, um diesen großen, wie aus Erz gegossenen, ruhigen Mann. Dann wurde es Elena, als wandelte sich der lachende kleine Teufel in ein allerliebstes, flinkes Mäuschen, und der große Mann da vor ihr in einen Löwen, der großmütig und gutmütig mit seiner großen Tatze nach dem niedlichen Mäuschen griff und sich an seinem Spiel ergötzte... großmütig und gutmütig und nicht ahnend, daß er überlistet wurde....

Ja! Sie hatte ihn überlistet, den Starken! Und plötzlich stieg in Elena ein Gefühl des Zornes darüber auf. Warum hatte sie es ihr nie gesagt, da sie's wußte, daß sie mit Kamillo Beziehungen verknüpft hatten?

Etwas in ihr empörte sich mit einem Male gegen diese schnelle Heirat, und es war ihr, als sollte sie dem Doktor zurufen: „Tue es nicht! Prüfe vorerst, prüfe!"

Aber schon der nächste Augenblick verscheuchte diese Wallung. Hatte sie ein Recht zu einem derartigen Eingriff? Mit einem Ausdruck gänzlicher Zerstreutheit und Abwesenheit sagte sie hastig:

„Sagen Sie, bitte, Ihrer Braut, daß ich sie und ihre Großmama morgen um 12 Uhr erwarte. Adieu, Herr Doktor!" — —

Mit Staunen gewahrte Elena an der Kirchenuhr, daß es bald 7 Uhr sei. Und sie lief den Weg über die Mohnfelder entlang, um nur ja recht rasch zu Hause zu sein. Sie brannte darauf, ihrem Vater ihre Unterredung mit Friedrich Gerhardos mitzuteilen, ihr ganzes Wesen befand sich in einem freudigen Aufruhr, sie hielt die Briefe in Händen, sie hätte jauchzen mögen vor Freude, und mit brennenden Wangen und leuchtenden Augen, mit dem Gefühle einer Siegerin betrat sie den Park, stürmte sie die weißen Treppen empor, pochte sie an die Tür Aristides Pallestrazzis.

Es erfolgte keine Antwort — nichts rührte sich. Sie öffnete die Tür, trat ein — das erste Zimmer war leer, sie klopfte an das zweite — es war niemand da. Sie lief die Treppe hinauf, vorbei am Speisesaal — auch hier war der Vater nicht, bloß Fräulein Amalia saß mutterseelenallein an der Tafel und nahm bereits ihr Abendessen ein, was sie in letzter Zeit in Lotys Gesellschaft zu tun pflegte, für die sie merkwürdig rasch eine Zuneigung gefaßt hatte.

„Wo ist mein Vater?" rief Elena atemlos.

„Fort! Konte Antonio war mit Fräulein Loty hinausgerudert — Herr Pallestrazzi stand auf dem Balkon und sah es. Nach einer Stunde kam sie zurück, und da hörte ich Herrn Pallestrazzis erregtes Sprechen bis nach meinem Zimmer. Es war ihm nicht recht gewesen, daß Loty mit dem Konte Antonio in der Barke gefahren und so lange ausgeblieben war, und er schalt sie nun tüchtig aus. Sie weinte und ging nach ihrem Zimmer. Herr Pallestrazzi aber kam bald darauf mit einem Briefe in der Hand zu mir. Sein Gesicht war ganz finster, und er teilte mir mit, daß er für längere Zeit verreisen würde."

„Wie —?" unterbrach Elena hier zum erstenmal die langen Ausführungen des Fräuleins Amalia. „Mein Vater ist also fortgereist, ohne mir Adieu zu sagen? Ach!" Sie sank mit einem Wehlaut auf einen Sessel und ihr ganzer Körper zitterte.

„Hier ist ein Brief, den er mir für Sie gegeben hat, Fräulein Elena," sagte Fräulein v. Knörcke beruhigend, und Elena griff erregt nach dem Schreiben. Während sie es öffnete, bemerkte Amalia:

„Ich habe Ihnen noch nicht mitgeteilt, daß Ihr Freund, Leutnant Persich, hier ist. Er sitzt mit Loty bei den Zypressen unten am Meere und erwartet Sie. Ich habe es nicht für notwendig gehalten, ihm Gesellschaft zu leisten, es wird ihm ja auch lieber sein ..."

Elena hörte nicht mehr, was das Fräulein sprach. Sie hatte den Umschlag aufgerissen und las:

„Liebe Elena!

Deine Anwesenheit und unsere Kontroversen bringen mich so sehr aus meinem mühsam errungenen Gleichgewicht, daß ich jedesmal, wenn ich mit Dir beisammen war, eine tiefe Unzufriedenheit mit mir empfinde. Es ist mir ganz unmöglich, mich in Deiner Gegenwart zu beherrschen, anderseits schäme ich mich dann hinterher über meine Heftigkeit und bedauere es sehr, Dich gekränkt zu haben. Ich bin ehrlich genug, Dir dies einzugestehen, und diese Offenheit, die mir nicht leicht fällt, mag Dir zeigen, wie unmöglich es mir ist, Deinen Anblick und alle Erinnerungen, die sich an ihn knüpfen, ruhig zu ertragen.

Du hast mir gestern gesagt, Du würdest das Haus Deines Vaters nicht verlassen und nicht weichen — nun denn, ich zwinge Dich nicht dazu, vielleicht hast Du das Recht, so zu handeln, denn Du bist schuldlos und hast mir nichts getan. Aber ich weiche. Ich reise heute fort. Feiere Deine Hochzeit, ich will nicht dabei sein. Was Deine Mitgift betrifft, so soll vorläufig ein Drittel meines Vermögens Dir gehören! Mein Kompagnon, Friedrich Gerhardos, ist ermächtigt, Dir an Barem so viel einzuhändigen, wie Du augenblicklich verlangst und sich ohne Schwierigkeiten aus dem Geschäft herausziehen läßt.

Ich wünsche Dir viel Glück.

Aristides Pallestrazzi."

Wie vernichtet wankte Elena ans Fenster und las den Brief noch einmal. Dann reichte sie ihn dem angstvoll auf sie blickenden Fräulein und versank wieder in Brüten. Noch hielt sie das kleine Packet mit den Briefen ihrer Mutter in Händen, noch brannten ihre Wangen von der freudigen Erwartung, den jahrelangen Wahn und alle Mißhelligkeiten zwischen sich und dem Vater zu zerreißen — und jetzt war er fort, fort, ohne gesagt zu haben, wohin!

Ein trostloses Schluchzen erschütterte die Brust des jungen Mädchens. Darauf war sie nicht gefaßt gewesen, darauf nicht, daß er ihr gewichen, daß sie ihn vertreiben würde.

„Wie unversöhnlich! Mein Gott, wie starr und hart!" stöhnte sie. „Ich fasse es nicht, wie ein Mnesch so unbeugsam und hart sein kann!"

Sie lehnte noch lange traurig am Fenster, dann fiel ihr Kamillo ein, der im Garten auf sie wartete. Mit langsamen, müden Schritten und schmerzendem Kopfe begab sie sich hinunter in den Lorbeerhain, wo sie den Leutnant auf einer Bank sitzend fand, während Loty nach Art der Orientalinnen mit gekreuzten Beinen im Grase saß nud ihr Zünglein laufen ließ. Sie erzählte Kamillo gerade, wie ihr neuer Freund Antonio heute während der ganzen Kahnfahrt nicht eine Silbe mit ihr geredet, sondern immer nur ins Wasser gestarrt und dabei die Ruder gezogen habe, ohne zu fragen, wohin sie fahren wolle.

„Wissen Sie, was er sagte, als ich mich darüber ärgerte? Er habe die kleinen Mädchen nicht lieb, sie seien alle dumm."

Kamillo mußte über das drollige Mädchen lächeln aber als Elena auf den Marmorstufen erschien, sprang ihr Loty schon entgegen und rief schmollend: „Der Herr Leutnant lacht mich aus, und das lasse ich mir nicht gefallen!"

„Geh' hinauf, Liebling," flüsterte ihr Elena zu. „Ich habe allein mit ihm zu sprechen."

(Fortsetzung folgt.)

— Kaum möglich. — Arzt: „Schlafen Sie immer mit offenem Munde?" —Patient: „Ja, das weiß ich nicht, ich habe mich noch nie im Schlaf gesehen; aber heut' Nacht werde ich 'mal aufpassen!"

Frauen schätzen

den Wert guten Aussehens—einer feinen Gesichtsfarbe, einer Haut ohne Fehler, klarer Augen, eines freundlichen Benehmens. Viele von ihnen wissen was es heißt, frei von Kopfweh, Kreuzweh, Mattigkeit und größter Nervosität zu sein, denn viele haben den Wert von

BEECHAM'S PILLS

erfahren als die zuverlässigste Hilfe, den körperlichen Zustand zu bessern. Beecham's Pillen haben einen unerreichten Ruf, weil sie so milde wirken, aber so sicher und wohltuend. Durch das Klären des Systems, das Reguliren der Eingeweide und Leber stärken sie den Magen und verbessern die Verdauung. Besseres Befinden, besseres Aussehen, bessere Laune sind die Folgen des Gebrauchs von Beecham's Pillen, die so bekannt in der Welt sind.

Wegen ihrer guten Wirkung

Ueberall verkauft, 10, 25.
Frauen speziell sollten die Anweisungen in jeder Schachtel lesen.

Arzt empfiehlt Cuticura-Heilmittel

Für Eczema. Des Patienten Handgelenk und Kinn juckte wie Gift. Kratzte sich, bis es blutete. Sagt: „Cuticura-Seife und -Salbe heilten mich."

„Vor vier Jahren hatte ich an meinem Handgelenk und am Kinn Stellen von Ausschlag, welche juckten und brannten. Kratzen gab keine Linderung. Mein Kinn und Handgelenk juckte wie Gift. Ich kratzte die Stellen bis sie bluteten, um mir Linderung zu verschaffen. Es bildete sich dann Schorf, unter welchem das Fleisch roth und entzündet aussah. Manchmal trat ein solches Jucken ein, daß ich Nachts erwachte und mit dem Kratzen fortfahren mußte.

„Ich konsultirte unseren Arzt hierüber, der erklärte, daß es „trockenes Eczema" sei. Eine Salbe, die mir der Arzt verschrieb, nützte nichts. Dann gab mir derselbe den Rath, die Cuticura-Heilmittel zu versuchen. Da dieses Leiden in unserer Familie seit Jahren grasirte und für erblich betrachtet wurde, war ich begierig es auszurotten. Ich kaufte Cuticura-Seife, -Salbe und Pillen, und diese erwiesen sich für das, was mir fehlte.

„Die Krankheit wurde immer schlimmer, bis ich die Cuticura-Heilmittel in Anwendung brachte, die meine Haut von der großen Plage reinigten. Seit der Zeit, als ich vor vier Jahren von dieser Eczema-Plage befreit wurde, habe ich nie wieder etwas davon verspürt, und ich bin dankbar, daß ich Cuticura-Seife und -Salbe, die mich geheilt haben, kennen lernte. Ich gebrauche stets Cuticura-Seife für Toilettenzwecke und hoffe, daß alle anderen, die an Hautkrankheiten leiden, auch Cuticura-Seife und -Salbe gebrauchen werden." (Gez.) Irven Hutchinson, Three Rivers, Mich., 16. März 1911.

Obgleich Cuticura-Seife und -Salbe in der ganzen Welt verkauft werden, wird Ihnen doch eine liberale Probe beider nebst Handbuch über Kopf- und Hautkrankheiten kostenlos zugesandt, wenn Sie sich dieserhalb an die Potter Drug & Chem. Corp., Dept. 17 A, Boston, wenden.

Die Schönheit der speziellen Preise in unseren Läden liegt darin,

daß Ihr absolut sicher geht, hochfeine Qualitäten und korrekte Moden außer den großartigen Preisvorteilen zu erlangen. Gerade jetzt offeriren wir einen der größten je dagewesenen Bargains: Eine garantirte Ersparniß von 20% bis 30% an schönen handgeschneiderten 3-Stück und 2-Stück Anzügen, fesche englische und konservative Moden, entworfen für kritische Männer und junge Männer, in einer riesigen Reichhaltigkeit und in allen Größen.

$12.50, $15, $20

Knickerbocker-Anzüge für Knaben, entworfen von Amerikas besten Spezialisten, in einer wundervollen Auswahl von schönen neuen Facons, fancy Geweben u. netten blauen Serges, zum Verkauf zu zwei sehr speziell. Preisen, **$2.95 & 4.95**

YONDORF CLOTHING CO.

Van Buren und Halsted Strasse || Zwei Läden || Milwaukee und Chicago Avenue

Außerhalb des Hohe Miete-Bezirks.
Offen Samstag Abend bis 10:30, Sonntag bis Mittag

Offen Samstag Abend

THE HUB
Henry C. Lytton & Sons

Offen Samstag Abend

In diesem großartigen Verkauf von Anzügen zu

$20 habt Ihr eine Veranschulichung der Tatsache, daß „es ein böser Wind ist, der Keinem Gutes zuweht". Verschiedene „böse Winde" haben zu Eurem Vorteil geblasen. Zuerst die verspäspätete Ablieferung der Stoffe, die durch Streiks in den östlichen Fabriken herbeigeführt wurde, dann das diesjährige späte Frühjahr, das wirklich am Mittwoch dieser Woche begann. Die Folge ist—Fabrikanten mit Ueberschuß Vorräten, die sie gerne verkaufen möchten. Und wir erlangten den Ueberschuß von den größten Fabrikanten feiner Kleider im Lande. Der Preis beträgt $20. Die Anzüge sind so gut, wie $35 und $40 Erzeugnisse von Kundenschneidern, in Bezug auf Eleganz der Machart, der Vornehmheit der Muster, der Korektkheit des Schnittes, der Qualität, der Gewebe. 6000 Anzüge von fancy Serge, unappretirtem Kamgarn, Rough Tweeds und Cheviots, English Flannels, Vicunas, etc. — ein Teil der mit hochfeiner Qualität Seide gefüttert, andere mit Irene Tuch und Sizilian. Die Partie umfaßt 2- und 3knöpfige Sacks sowie eine Anzahl korretter Norfolks. Keine größere Gelegenheit ist den Männern und junge Männern von Chicago geboten worden, als diese Anzüge zu diesem niedrigen Preis von nur $20.

Lokalbericht.

Ehewirren.

Ingenieur der Bundesflotte M. H. Thormahlen erlangt Scheidung von seiner Gattin.

Matthias H. Thormahlen, ein Maschinist der Bundesflotte, erlangte gestern im Gerichtshof Richter Brentanos die nachgesucht Scheidung von seiner Gattin Agnes Winnifred Thormahlen, die sich gegenwärtig in ihrer Vaterstadt Galesburg aufhält. Thormahlen, der in eigner Sache vernommen wurde, gab an, daß er seine Gattin im Hafen von Nagasaki mit dem Arzt des Schiffes, auf dem er stationirt war, Dr. Jasper B. Howard, in einer verfänglichen Situation überrascht habe. Er habe sie zu einem schriftlichen Geständniß gezwungen, das sie unterzeichnet habe. Die Verklagte bekämpfte die Klage nicht.

Weitere Handgreiflichkeiten, die sie von ihrem Gatten Edward Pease erdulden mußte, kamen in der gestrigen Verhandlung der Ehescheidungsklage der Frau Klara D. Pease im Gerichtshof Richter Scanlans zur Sprache. Dagegen stellte Frau Pease ihrem schlagfertigen Gatten das Zeugniß aus, daß er Einkäufe für weibliche Wesen, z. B. von Handschuhen und Damenstrümpfen, ebenso gut wie jede Frau habe besorgen können.

— Der Bürgermeister von Frankfurt a. M. veröffentlicht ein Schreiben an Kaiser Wilhelm, worin dieser der Errichtung einer Universität in Frankfurt zustimmt, falls die nötigen Mittel gesichert sind.

Das amerikanische Uebel.

Wieder eine junge Frau an den Folgen einer angeblichen Operation gestorben.

Im Englewooder Hospital ist heute früh Magarethe Dwyer, die 24 Jahre alte Frau des Materialwaarenhändlers Owen Dwyer, 600 W. 48. Str., gestorben, angeblich an den Folgen einer gesetzwidrigen Operation, welche die deshalb heute verhaftete Hebamme Anna Lindemann, 26 W. 36. Straße, vorgenommen haben soll. Frau Lindemann bestreitet das.

— Eine Jury in Columbus, O., sprach den Staatssenator Isaac E. Hoffmann der Annahme einer Bestechung schuldig.

CASTORIA Für Säuglinge und Kinder.
Die Sorte, Die Ihr Immer Gekauft Habt
Trägt die Unterschrift von Chas. H. Fletcher.

Cooper CLOTHING CO.

BELMONT, LINCOLN and ASHLAND AVES. — Zwei Läden — MICHIGAN AVENUE und 111. STRASSE.

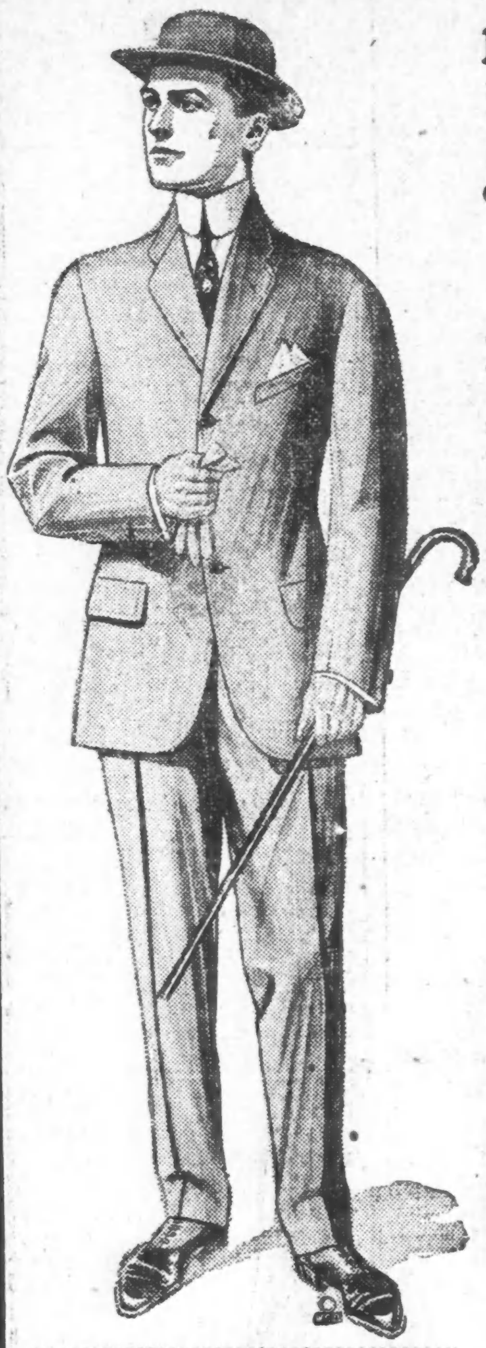

Wir kauften von Chicagos führenden und hervorragendsten Fabrikanten zu bedeutenden Preisherabsetzungen das Ueberschußlager von

Frühjahr- u. Sommeranzügen für Männer und junge Männer

— jedes Kleidungsstück in den neuesten Moden dieser Saison — alle tadellos geschneidert — die Stoffe und Muster werden sicherlich gefallen — keiner dieser Anzüge sollte im Retail für weniger als $20.00 verkauft werden, und viele derselben für bedeutend mehr. Behufs schnellen Verkaufs markirten wir dieselben, alle Größen, zu... **$15.00**

Andere Sorten zu $10 bis $25; die besten je offerirten Werte.

Spezielles in unserem Knaben- und Kinderkleider-Dept.

Durchaus reinwollene doppelbrüstige blaue Serge-Anzüge, in Größen von 7 bis 17 Jahren zu haben, markirt zum Preise von... **$3.45**

Andere Sorten von feinen blauen Serge-Anzügen für Konfirmation, in den besten Werten.

Es wird für Sie von Vorteil sein, unser Schuh-Departement zu besuchen. Die besten Werte in Schuhen für Männer und Knaben.

Unser Ausstattungswaaren-Dept. offerirt Ihnen die größte Auswahl in Austattungswaaren für das heiße Wetter.

Offen Samstag Abends bis 10 Uhr.
Dienstag u. Donnerstag Abend bis 9 Uhr.
Sonntags offen bis Mittag.

Telegraphische Notizen.

Inland.

— Ueber 80 Fälle von Typhusfieber in Marquette, Mich., amtlich gemeldet.

— Feuer auf Wells Island bei Syracuse, N. Y., (Tausend Island Park) zerstörte 11 Bootshäuser und 3 Pinassen.

— Bei Columbus, O., entgleiste ein, nach St. Louis bestimmter Schnellzug auf der Pennsylvaniabahn; Heizer O. O. Okert getötet.

— Der Verband der Anzeigenagentenklubs Amerikas tagt in Dalles, Tex., und wählte C. W. Colemann von Boston wieder zum Präsidenten.

— Bei White River, Man., entgleiste der erste Teil eines Schnellzuges der Kanadischen Pazifikbahn; eine unbestätigte Meldung spricht von einer Anzahl Toten.

— In Springfield und anderen Städten des westlichen Massachusetts drohen Straßenbahnerstreiks gegen Anfang nächster Woche, wenn nicht die Löhne erhöht werden.

— Präs. Taft hielt ebenfalls eine Ansprache auf dem internationalen Seefahrtkongreß in Philadelphia. Dann reiste er schluenig zur Vorwahlenkampagne in New Jersey ab.

— Gestrige Baseballspiele. „American League. — New York 4, Chicago 10; Philadelphia 9, St. Louis 3; Washington 5, Detroit 2; Boston 6, Cleveland 5. „National-League" — Pittsburg 3, Boston 1; St. Louis 11, Cincinnati 10.

— Der Bundesregierungsanwalt Robinson und der Geheimdienstpolizist Chas. de la Cour in San Diego, Kal., erhielten Drohbriefe, in denen ihre Ermordung angekündigt wird, wenn sie die Untersuchungen gegen die sogenannten Vigilanten daselbst, wegen der greulichen Mißhandlungen von „Industrial Workers of the World", nicht einstellten.

Ausland.

— Mulai Hafid hat einem Korrespondenten des Pariser „Temps" erklärt, es sei seine unumstößliche Absicht, als Sultan von Marokko abzudanken.

— Im preußischen Herrenhause empfahl Professor Waldeyer der Regierung, die Abreise von Dr. Karl Muck nach Boston — wo er Direktor des Symphonieorchesters werden soll — mit allen Mitteln zu verhindern.

— Die portugiesische Deputirtenkammer beschloß mit 50 gegen 45 Stimmen, die portugiesische Gesandtschaft beim Vatikan abzuschaffen. Dies bildet eine weitere Ergänzung des Trennungsgesetzes, das schon viele Unruhen hervorgerufen hat.

— W. Marconi, der Präsident der gleichnamigen Funktelegraphengesellschaft, und ihr Generaldirektor G. C. Isaacs verklagten die Berliner Zeitung „Die Welt am Montag" auf Beleidigung, wegen eines Artikels über geschäftliche Ausbeutung der „Titanic"-Katastrophe.

— Erstes Gefecht zwischen aufständischen kubanischen Negern und Regierungstruppen zu La Cubana. Erstere geschlagen, einer getötet, einer gefangen. Im Uebrigen breitet sich der Aufstand weiter aus, als die Regierung zugeben will. — Die amerikanische Regierung sandte den Transportdampfer „Prairie" mit 690 Mann Marineinfanterie und 2 Landungsmaschinengeschützen von Philadelphia nach Kuba ab.

KNOOP'S

IT PAYS TO TRADE AT KNOOP'S — 624-630 NORTH AVE.

Wir liefern auf der Nordseite durch bis Evanston; westlich bis 48. Avenue, und südlich bis zur West Erie Straße.

Geschliffenes Glas als Hochzeitsgeschenk. Eine prachtvolle Bowle aus geschliffenem Glas, Sunburst Entwurf, guter Schliff; völlig $3.00 wert; für nur........ **$1.95**

Strümpfe für Alle

19c schwarze oder lohfarbige mittelschwere Socken für Männer, doppelte Fersen und Zehen, Größen 9½ bis 11½; das Paar. **12½c**

Reg. 25c Jersey gerippte echtschwarze Strümpfe für Damen; Größen 9 bis 10; das Paar nur.... **19c**

25c nahtlose mercerized Strümpfe für Damen—in lohfarbig, echtfarbig, Größen 9 bis 10, Paar. **19c**

18c feine gerippte Strümpfe für Kinder — garantirt echtschwarz zu sein — Größen 5 bis 9½; das Paar............. **12½c**

Reinseidene 25c Strümpfe für Babies —in schlichtweiß, rosa oder blau, 5 bis 6½, das Paar... **15c**

Kleider-Offerten

Feine Batist Lawnkleider für Damen und Mädchen — die wohlbekannte „Morning Glory"-Marke; in hellen und dunklen Mustern; Spitzen und Perlmutterknöpfe, mit dazu passenden solidfarbigen Bands garnirt, Größen 16, 18, 36 bis 44, in diesem Verkauf..... **$1.25**

Linene Kleider für Damen u. Mädchen— marineblau und lohfarbig; haben weiße, bestickte Matrosenkragen u. Shields; auch schwarz u. weiß karrirte Percales; Knöpfe an der Front; Gr. 16—18,36 bis 44; perfekt passend, nur **$1.50**

Lohfarbige und marineblaue Percalekleider für Damen u. Mädchen imitirte handbestickte gezackte Entwürfe am Hals und Aermeln, Panel Skirt; Größen 16 bis 18, 36 bis 44; Ihr müßt sie sehen, zu nur........... **$1.98**

Go Carts, Gardinen, Rugs rc.

Starke, zusammenlegbare Go-Carts — von dem besten temperirten Stahl gemacht; schwere Gummi Cushion Tires, mit 10zölligen Rädern; alle Bodyteile sind von Metall, vorn und hinten Sturmgardinen, reg $10 Werte, für.............. **$8.50**

Japanische Matten Rugs. voller 35c Wert, Größe 27 bei 54; gestanzte Entwürfe, das Stück............ **23c**

Nottingham Spitzengardinen — in den hübschesten neuen Frühjahrmustern — extra dauerhafte Gardine — regulär für $1.50 verkauft; — jetzt........... **98c**

Motto-Bilder — Größe 10 bei 12 — mit 1-zölligem schwarzen Rahmen — regulärer 45c Artikel — zum Preise von nur............ **29c**

Kleiderstoffe und Seide

36 Zoll breiter einfacher und fancy gestreifter Mohair, in schwarz und farbig; — prachtvoller reicher Seideglanz — die Yard für............ **45c**

45c fancy Seide — in sämmtlichen neuen Schattirungen der Saison — die neuesten Entwürfe; außerordentlicher Preis, die Yard............... **29c**

25c Seide Mull — sämmtlich in grellen Farben, einfach und Polka Dots; ein großer Bargain — die Yard für........................ **15c**

27zöllige Foulards — in fancy Streifen, Punkten und anderen hübschen Entwürfen — sehr reiche Seideappretur — 25c wert, die Yard für............... **15c**

Haushaltungswaaren

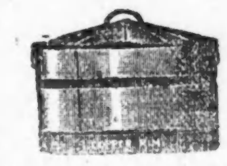

Nr. 8 Waschkessel; Kupferrand und -Boden, reg. für $1.00 verkauft, Samstag......... **79c**

Vollständige Drop Lights— mit By-Paß,— genau wie im Bild — ein $1.50 Wert — Samstag für **$1.19**

Rainsook Nachtkleider für Damen, 79c. — 12 prachtvolle Muster zur Auswahl, Facons wie abgebildet, reguläre $1.00 Sorte — für Samstag zu nur **79c**

Große Ersparnisse an Groceries

Friedrichsdorfer Zwieback, 3 Packete.........	25c	Vanilla Wafers, 1 Pfund zu..............	10c
Red Croß Macaroni od. Spaghetti, 3 Pack.........	25c	Fancy Head Reis, 3 Pfund für.............	20c
Neue holländ. Häringe, 5 für..................	10c	Sniders Catsup — 18c und.............	12c
Armours gebackene Bohnen, Pfd.............	13c	45c feine Oliven, zu.....................	26c
Große calif. Zitronen, drei für.................	5c	Runkel Bros. Schokolade, ½ Pfd. Stück........	15c
Runkel Bro. Kakao, ½ Pfd. Büchse..........	16c	Blackene Ofenwichse, zu.........................	6c
Frische Feigenbars, per Pfd..................	10c	Kirks Toilet Buttermilk-Seife, 3 Stücke..........	10c
Backpulver — per Pfundbüchse.............	15c	Schwedische Sicherheits-Zündhölzchen, Schachtel mit 12 Paketen..............	5c
Santa Clara Zwetschen, 3 Pfund zu..........	25c	Swifts Pride Waschpulver, Packet............	4c
Tomaten, 3 Büchsen..................	25c	Swifts Pride Seife, 5 Stücke.................	15c
15c import. Sardinen, drei für.............	25c	Wasch-Soda — per Pfund..................	1c
Knoops XXXX Patent Mehl, ⅛ Bbl............	72c	Wizard Teppichreiniger....................	8c

Nach Maß geschneiderte Skirts, $1.00.

Von irgend einem Stoff, der in unserem Kleiderstoff-Departement gekauft wird, zu 50c die Yard u. darüber — Kostenpreis des Machen u. der Findings $1 u. aufwärts

Kinder-Schuhe

Vici Kid Schuhe für Mädchen und Kinder; ganz solides Leder; garantirt dauerhaft zu sein — Größen 9 bis 2 — regulärer Preis $1.75 — am Samstag...... **$1.35**

Kalbleder-Schuhe für Knaben — in Knöpf- und Blucher-Facons; solide Ledersohlen und Kappen; Größen 1 bis 5½ — völlig $2.00 wert — Samstag..... **$1.45**

Monroe Cloak & Suit Shop

6. Floor North American Building

Reisenden-Muster von Damen-Coats, Suits und Kleidern zu 50% weniger als den Retailpreisen.

Reinwollene Serge Coats — schlichte und besetzte Effekte — $10 Werte — zu.............. **$5.75**

Feine Anzüge aus „mannish" Stoffen, einfach geschneidert und ein Teil davon garnirt.............. **$7.75**

Lingeriekleider in Allover Stickerei, spitzenbes., kosten überall 6.50, unser Preis.............. **$3.48**

Neueste Waschkleider in Ginghams und Percales, $2.75 Werte — unser Preis.............. **$1.48**

Viele andere Bargains.

Suite 620 North American Building
N. W.-Ecke State und Monroe Str.

mifr

BANKES' KAFFEE

Versucht ihn.

40,000 Familien sparen

eine Million Dollars jedes Jahr, indem sie von Bankes nur die vier Artikel kaufen: Besten Kaffee, Butter, Tee und Kakao.

Bester Kaffee, der Geld kaufen kann, Pfd ..26c
(Kein besserer Kaffee wie dieser verkauft.)
30c werter Santos Kaffee.......................23c
Bankes' Creamery-Butter ist besser als irgendwelche andere, hat köstlichen Grasgeschmack, jetzt, Pfund...............................31c
Reine Butter, gut und süß, Pfd...................28c
Spezialwert in Tee, wert 60c......................40c
Bester Head Reis, die 10c Sorte...................6½c
Bankes' bester Kakao, ¼ Pfund.....................12c

Westseite Läden:

1644 W. Chicago Ave. — 1836 Blue Island Ave.
1367 Milwaukee Ave. — 1818 W. 12. Str.
2054 Milwaukee Ave. — 3102 W. 22. Str.
1024 Milwaukee Ave. — 2850 W. Madison Str.
2710 W. North Ave. — 1510 W. Madison Str.
1217 S. Halsted Str.
1816 S. Halsted Str.

Südseite:
8032 Wentworth Ave.
8427 S. Halsted Str.
4729 S. Ashland Ave.

Nordseite:
406 W. Division Str.
720 W. North Ave.
2642 Lincoln Ave.
3244 Lincoln Ave.
3413 N. Clark Str.

mifrsön

Dr. Carter kurirt schielende Augen in einer einmaligen Behandlung, wie auch Flecken auf den Augen u. schwache Sehkraft, ohne Schmerzen oder Messer. Kopfschmerzen, Nervösität, Kurz- und Weitsichtigkeit, Augen-Entzündungen etc., können durch meine spezielle neue Behandlung oder durch genau dem Auge angepaßte Brillen geheilt werden.

DR. F. O. CARTER

Spezialist für Augen-, Ohren-, Nasen- und Halskrankheiten.
120 S. State Str., eine Türe nördlich von The Fair.
Sprechstunden: 9 bis 5 tägl.; 10 bis 2 Sonntag.

mai24,28,31,jn4,7,11,14

— Bei Tula, Mex., sprang ein Personenzug der Mexikanischen Zentralbahn aus den Geleisen; 11 Passagiere verletzt.

Telegraphische Depeschen.

Geliefert von der "Associated Press"

Leichenfeier für Dänenkönig.

Rostilde, Dänemark, 24. Mai. Wie angekündigt, wurde die Leiche des dahingeschiedenen Königs Friedrich VIII. von Dänemark heute Nachmittag in der Abtei bestattet, unter den Gräbern von dreiunddreißig seiner Vorfahren auf dem dänischen Thron.

Der Leichengottesdienst dauerte eine Stunde und war sehr eindrucksvoll. Die Sänger der Königl. Oper sangen Hymnen und einen, von dem bekannten dänischen Tondichter P. E. Lange-Moeller für diese Gelegenheit verfaßten Abschiedssang.

Die Kathedrale war einfach schwarz und weiß ausgeschlagen, und der Sarg ruhte auf einem hohen Katafalk unter einen schwarzen Baldachin.

Der jetzige König Christian 10. und seine Gemahlin Alexandrina, ihre königliche Angehörigen und viele ausländische Fürsten — auch Kaiser Wilhelm darunter — und Extragesandte, waren um die Bahre gruppiert.

Das Riegen in Mexiko.

Hauptquartier der mexikanischen Regierungstruppen bei Rellano, 23. Mai. Auch heute wurde der Kampf zwischen den Regierungstruppen und den Rebellen fortgesetzt. Erstere eröffneten alsbald ein scharfes Artilleriefeuer. Die Rebellen, deren Stellung gut befestigt zu sein scheint, antworteten lebhaft.

Man erwartet, daß die heutige Schlacht den Wendepunkt in der mexikanischen Rebellion bildet!

Die Regierungstruppen verlassen sich darauf, mit ihren weittragenden Geschützen schließlich die Rebellen vertreiben zu können.

(Nach späterer Angabe haben sie wirklich die Rebellen aus Rellano vertrieben, 14 Meilen weiter nördlich.)

Strafe für Tom Mann gemildert.

London, 24. Mai. Der Minister des Innern, Reginald McKenna, hat das, über den Arbeiterführer Tom Mann wegen „Aufreizung der Soldaten zur Dienstverweigerung" vom Assisengericht in Manchester verhängte Urteil von sechs Monaten Gefängniß abgeändert. Die Strafe ist von sechs auf zwei Monate herabgesetzt.

Gegen das ursprüngliche Urteil hatte die Arbeiterpartei eine heftige Agitation betrieben.

Ueber 100,000 stehen aus!

London, 24. Mai. Obwohl der Streik der Transportarbeiter keineswegs ein allgemeiner geworden ist, umfaßt er doch über 100,000 Mann; und in den Straßen herrscht eine geradezu feiertägige Ruhe, da die gewöhnlichen langen Reihen von Lastwagen und Karren nicht zu sehen sind.

Noch mehrere Tage wird die volle Wirkung der Streikorder nicht verspürt werden. An den Docks usw. ist alles ruhig; aber die Streiker haben überall ihre Posten ausgestellt und die Polizei und das Kriegsamt haben sich auf alle etwaige Fälle vorgesehen.

Erdbeben erschüttert Hawaii usw.

Honolulu, 24. Mai. Die Insel Hawaii wurde nächtlicherweile durch das heftigste Erdbeben erschüttert, das seit Jahren hier erlebt worden war.

Funkentelegraphische Meldungen besagen, daß der Vulkan Mauna Loa wieder wütet.

Der Seimologe Perret hatt für Juni einen neuen Ausbruch dieses Vulkans vorausgesagt, der bekanntlich für den größten der Welt erklärt worden ist.

Seattle, Wash., 24. Mai. Der Seismograph in der „University of Washington" verzeichnete ein ungewöhnlich starkes Erdbeben im Nordwesten. Man glaubt, daß dasselbe sein Zentrum auf den Aleuteninseln hätte.

Viermaster gescheitert.

Norfolk, Va., 24. Mai. Ein viermastiger Schuner unbekannten Namens scheiterte während der Nacht an den gefährlichen Twin Diamond Untiefen unweit des Kaps Hatteras. Das Schicksal seiner Bemannung ist noch ungewiß! Obwohl drei Lebensrettungsmannschaft Hilfe zu bringen suchte, verhinderte erst die hohe See das Flottmachen ihrer Boote; und als diese Bemanung bei Tage den Schauplatz erreichte, war nichts mehr von dem Schiff zu sehen.

Im Kreise glaubt man, das Schiff könte der Viermaster „Addison E. Bullard" gewesen sein, welcher mit einer Landung Kohle von Tampa nach Norfolk abgefahren war.

(Später:) Das verunglückte Schiff war der viermastige Schuner „Rob Roy", von Fernnandina, Fla., am 16. Mai nach Philadelphia abgegangen. Der Kapitän Norbury und die, aus 7 Mann bestehende Besatzung wurden doch in einem Brandungsboote gerettet — nachdem man das Wrack endlich aufgefunden hatte — und am Kap Hatteres gelandet. „Rob Roy" hatte eine Kargo Bretterholz.

Dampfernachrichten.

Angekommen:

New York: Lusitania von Liverpool; Moltke von Genua.
Baltimore: Brandenburg von Bremen.
Boston: Persian von Glasgow.
Montreal: Royal George von Avonmouth.
Triest: Alice von New York.
Neapel: König Albert von New York.
Barcelona: Montserrat von New York.
Libau: Kursk von New York.
Antwerpen: Marquette von Philadelphia.
Plymouth: Amerika, von New York nach Hamburg.
New York: France von Havre; San Giorgio von Neapel.
Havre: La Savoie von New York.
Am Lizard vorbei: Oceanic, von New York nach Southampton. (Samstag Vormittag gegen 10 Uhr in Plymouth.)

Abgegangen:

New York: United States nach Kopenhagen; Birma nach Libau; Campanello nach Rotterdam.
Genua: Ancona, nach New York und Philadelphia.
Neapel: Saxonia nach New York.
Marseille: Sant'Anna nach New York.
Am Lizard vorbei: Haverford, von Liverpool nach Philadelphia; Baltic, von Liverpool nach New York.

Europäischer Geldkurs.

Laut Bericht der „Merchantz' Loan & Trust Co." stellten sich heute di europäischen Wechselraten wie folgt:

Deutschland 100 Mark....	$23.85
Oesterreich: 100 Kronen....	20.40
Schweiz: 100 Franks........	19.35
Holland: 100 Gulden........	40.50
Dänemark: 100 Kroner.....	26.85
Rußland: 100 Rubel.........	52.00

Spezielle Ankündigung

Wiederum werden tausende Schachteln von Campholin morgen, Samstag, den 25. Mai, frei verteilt.

Leset:

In Anbetracht der Tatsache, daß es hunderte von Familien in Chicago gibt, die Campholin nicht kennen, das große Hausmittel für rheumatische Schmerzen und Kreuzschmerzen, Reißen, Steifheit in den Gelenken, Verrenkungen und Brustschmerzen haben die Fabrikanten, auf dringendes Ersuchen beschlossen, eine weitere freie Verteilung des Probepackets dieses großen Heilmittels vorzunehmen. Wenn Diejenigen, die noch nicht mit den Vorzügen dieser wunderbaren Salbe bekannt sind, ihre große Kraft, Schmerzen und Pein aller Art zu beseitigen, kennten, würde auch nicht einer diese große Gelegenheit versäumen.

Die Probepackete von Campholin sind kostenfrei zu haben, morgen, Samstag, den 25. Mai, in den folgenden Apotheken: Otto J. Hartwig, 1950 Milwaukee Avenue; George Karg, 757 West North Avenue; N. George Fry, 401 W. North Avenue und 172 West North Avenue; A. A. Burger, 5100 Süd Ashland Avenue.

Falls Ihr nicht selbst kommen könnt, schickt einen Freund, um eine zu holen. Eine einzige Anwendung dieses wunderbaren Heilmittels, kurirte Kreuzschmerzen von zweijähriger Dauer.

Wenn mit Unverdaulichkeit behaftet, vergeßt nicht Albeca Pillen, es ist ohne Zweifel das beste Heilmittel für die Verdauungsorgane, daß jemals vor das Publikum gebracht wurde. Zu haben in allen guten Apotheken zu 25c und 50c pro Schachtel. Schmerzen oder kneifen den Verbraucher niemals.

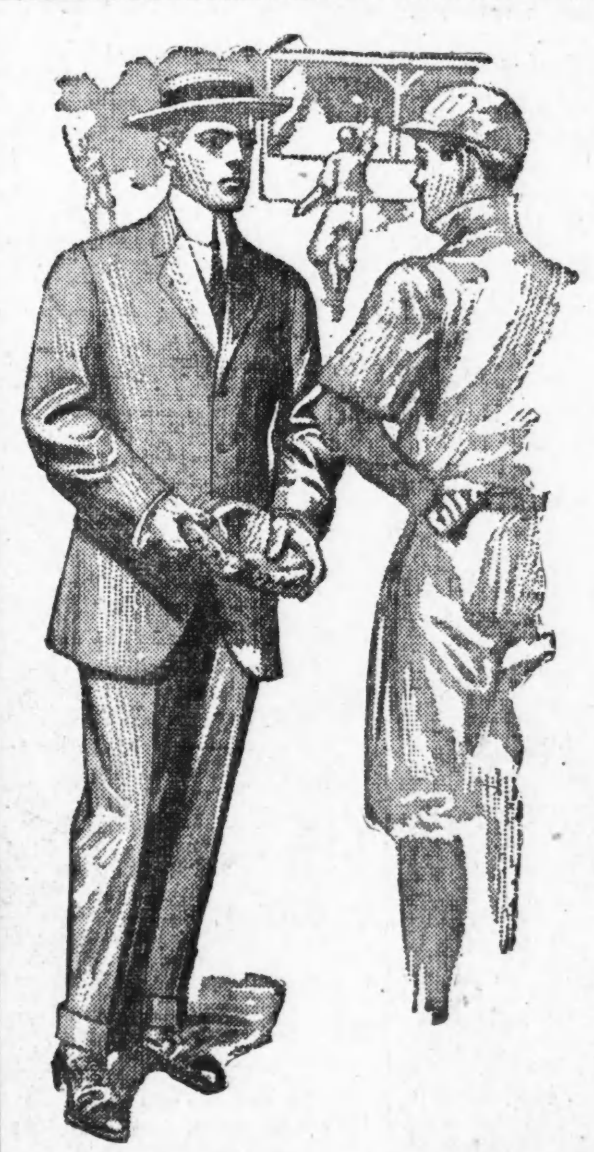

Unser wachsendes Geschäft ist die Folge davon, daß wir unsere Kunden während der letzten zehn Jahre befriedigt haben.

Wir schauen mit Stolz auf die große Zahl von Männern, die wegen ihres Kleiderbedarfs während der letzten zehn Jahre stets zu uns kommen.

Ihr werdet finden, daß unsere Werte besser sind und unsere persönliche Aufmerksamkeit bessere Bedienung sichert. Wir garantiren Euch zu befriedigen oder Geld bereitwilligst zurück.

Wir haben diese Woche drei große Partien für Euch bereit— speziell für Gräberschmückungstag und Ihr solltet sie nicht versäumen.

Anzüge für Männer und Junge Männer......... **$15, $18, $20**

Andere $10 bis $30

Größtes Lager von Union Label Kleidern in Chicago

THE ARMITAGE

JOHN S. EDWARDS, Pres.

Milwaukee and Armitage Aves.

Größtes Lager von Union Label Kleidern in Chicago

Koscherfleischer schließen.

Können bei den hohen Preisen keine Abnehmer finden.—Von 5 auf 12 Cents das Pfund.

Infolge der beständigen Steigerung der Fleischpreise haben 275 Koscherpfleischer in Chicago das Geschäft einstellen müssen. David Levinson, der Präsident des Vereins der „Chicago Hebrew Butchers' Benevolent Association", erklärt, daß die Großfleischer jetzt 12 Cents das Pfund für das „koschere" Fleisch verlangen, das sie noch vor einem Jahre für 5 Cents verkauft hätten. Die Verbraucher sind durchweg ganz arme Leute und sind jetzt auf Pflanzennahrung, da sie solche Preise nicht bezahlen können, angewiesen. Jeder Fleischer, der selbständig zu schlachten versucht, wird von den Großfleischern unterdrückt, was mehrere zu ihrem Schaden erlebt haben. Die Koscherfleischer müssen für Fett und Knochen bezahlen, dürfen unter ihren Glaubenssätzen den Kunden nichts dafür rechnen.

— Billiges Verlangen. — Direktor (zu dem entlassenen Sträfling): „Was wünschen Sie noch, Kettner?"—Sträfling (der kurz vorher photographirt worden ist): „Mei Photographie möcht' ich mir ausbitten!"

Abendpost

Erscheint täglich, ausgenommen Sonntags.
Herausgeber: THE ABENDPOST COMPANY.

„Abendpost"-Gebäude, 101-103 S. Fifth Ave. Ecke Monroe Straße.
CHICAGO - - - ILLINOIS.

TELEPHON: Private Exchange 1498 Main. Automatic 53-356.

Preis jeder Nummer, frei ins Haus geliefert, 1 Cent
Preis der Sonntagpost .... 2 Cents
Jährlich, im Voraus bezahlt, in den Ver. Staaten, portofrei $3.00
Mit Sonntagpost $4.00

Entered as Second Class Matter September 9th, 1888, at the Post Office at Chicago, Illinois, under Act of March 3d, 1879.

Echt demokratisch.

Als ihren obersten Grundsatz bezeichnet die demokratische Partei den berühmten Wahrspruch: Gleiches Recht für alle und besondere Vorteile für niemand. Wohl im Einklange mit diesen schönen Worten hat soeben das demokratische Abgeordnetenhaus mit 147 gegen 127 Stimmen eine Vorlage angenommen, welche u. A. die amerikanischen Küstenfahrzeuge von allen Durchgangszöllen im Panamakanale befreien soll. Ob sich das mit dem Vertrage vereinbaren läßt, der ausdrücklich bestimmt, daß alle Nationen den Panamakanal unter vollständig gleichen Bedingungen sollen befahren dürfen, mag vor der Hand dahingestellt bleiben. Es ist zu erwarten, daß Großbritannien, mit dem dieser Vertrag geschlossen worden ist, mit der ihm von den Ver. Staaten gegebenen Auslegung nicht einverstanden sein wird. Doch wie auch diese Meinungsverschiedenheit auf diplomatischem Wege beglichen werden möge, so ist es jedenfalls ein Verrat an der demokratischen Lehre, den amerikanischen Küstenfahrzeugen einen Vorzug einzuräumen, der tatsächlich auf eine Geldunterstützung hinausläuft. Ebenso gut hätte das „demokratische" Haus auch gleich für Schiffssubsidien oder Zuckerprämien stimmen können.

Die amerikanischen „Küstenfahrzeuge" erfreuen sich ohnehin eines Monopols. Sie allein dürfen den Verkehr zwischen amerikanischen Häfen vermitteln. Es wird deshalb kein ausländisches Schiff in New York oder New Orleans geladene Güter durch den Panamakanal nach San Francisco oder Seattle befördern dürfen. Geschützt gegen jeden Wettbewerb des Auslandes, werden die amerikanischen Rheeder die Frachtraten ganz nach ihrem Belieben festsetzen können. Dazu kommt noch, daß auch den Bahngesellschaften verboten worden ist, ihre eigenen Schiffe durch den Panamakanal fahren zu lassen. Dadurch wird das Monopol der anderen Rheeder noch befestigt. Allerdings wird dieses Verbot damit begründet, daß die Bahngesellschaften den neuen Wasserweg „totmachen" würden, wenn sie die ihnen anvertraute Fracht teils zu Lande und teils zu Wasser befördern dürften, aber das hätte sich doch gewiß leicht genug verhindern lassen. Keinesfalls war es nötig, den „unabhängigen" Küstenfahrern außer der Befreiung von dem ausländischen Wettbewerb und den Kanalzöllen auch noch den nachgesuchten Schutz gegen die Eisenbahndampfer zu bewilligen.

Eine Partei, die sich selbst nicht treu ist, kann selbstverständlich kein Zutrauen beanspruchen. Die demokratische Partei aber hat noch jedesmal im Ernstfalle bewiesen, daß von ihr die Monopole und Sonderrechte nicht viel zu befürchten haben.

Unheilvolle Zwistigkeiten.

In Ungarn sind die Zustände nachgerade unhaltbar geworden. Da ist zunächst der „Konflikt" mit der Krone, den das Ministerium Khuen nicht hat beilegen können, und dessen Schlichtung auch dem Ministerium Lucacs bisher nicht gelungen ist. Er ist darauf zurückzuführen, daß die Nationalisten dem Könige das Recht entziehen wollen, über das Heer zu verfügen. Wenn der ungarische Reichstag, in dem die Madscharen sich stets die Mehrheit sichern wollen, die Gelder für das Heer verweigert, soll der König weder die ausgedienten Leute unter der Fahne behalten, noch für Rekrutenersatz sorgen dürfen. Somit brauchten die Madscharen nur die Heeresbewilligung abzulehnen, um nicht allein das Heer, sondern auch die Beziehungen zu Oesterreich gänzlich aufzulösen. Nun hat zwar der Premier Lucacs sich vermessen, die „nationalen" Parteien zur Nachgibigkeit zu zwingen, oder ohne sie zu regieren, wie seinerzeit Bismarck auf den preußischen Landtag pfiff, der seiner Regierung die Steuern verweigert hatte. Das Abgeordnetenhaus aber hat sich auf die Obstruktion verlegt, und es ist fraglich, ob der nach schweren Tumulten zu seinem Vorsitzenden erwählte Graf Tisza sich lange wird halten können.

Tisza und Lucacs sind selbstverständlich auch Gegner des Vorschlages, das allgemeine und gleiche Wahlrecht einzuführen. Sie haben ein künstliches Vertretungssystem ausgeklügelt, das insbesondere die slavischen Wähler entrechten und den Madscharen unter allen Umständen die Herrschaft gewährleisten soll. Darüber ist es schon vor mehreren Wochen in Kroatien zu Unruhen gekommen, welche die Verhängung des kleinen Belagerungszustandes notwendig gemacht haben, und jetzt ist auch in Pest selbst ein Aufstand ausgebrochen. Die Sozialisten haben nämlich zur Erzwingung des gleichen Wahlrechtes einen viertägigen „Generalstreit" angeordnet, der schon am ersten Tage blutige Zusammenstöße zwischen den Streikern und denjenigen Arbeitern verursacht hat, die sich dem Ausstande nicht anschließen wollen. Um den Frieden wiederherzustellen, beantragte der Führer der vereinigten Oppositionsparteien, daß das Heeresgesetz vorläufig zurückgezogen und das Wahlgesetz in Beratung genommen werde, aber darauf will die Regierung anscheinend nicht eingehen. Nun ist der König angegangen worden, den Streit über das Heer zu „suspendiren" und erst die Wahlvorlage erledigen zu lassen. Es ist jedoch unwahrscheinlich, daß seine Ratgeber ihm empfehlen werden, vor den ungarischen Nationalisten die Flagge zu streichen.

Durch Neuwahlen kann die Sachlage offenbar nicht verändert werden, solange das alte Wahlrecht fortbesteht. Noch viel weniger ist eine Besserung zu erwarten, wenn die Madscharen eine „Wahlreform" durchsetzen, die ihrer Nationalität noch größere Vorteile einräumt, als sie ohnehin schon genießt. Doch auch durch das gleiche Wahlrecht würden, nach den Erfahrungen in „Zisleithanien" zu schließen, die Völkerzwistigkeiten nicht aus der Welt geschafft werden. Die Slaven und Rumänen sind nicht willens, auf ihr Volkstum zu verzichten und sich mit Gewalt „madscharisiren" zu lassen. Ein friedlicher Ausgleich wäre nur dann möglich, wenn in Ungarn, wie in der Schweiz, jede Nationalität ihre Eigenart und ihre Sprache bewahren dürfte, und keine sich die „Vorherrschaft" anzumaßen versuchte. In der Schweiz bilden die Deutschen weitaus die Mehrheit, und dennoch fällt es ihnen nicht ein, die französischen und italienischen Kantone „germanisiren" zu wollen. Warum können also nicht auch in den Habsburgischen Reichen die verschiedenen Völker als Freunde nebeneinander leben?

Das nächste Ziel!

Die öffentlichen Schulen Chicagos schließen dieses Jahr schon am 21. Juni. Denn das neue Schuljahr beginnt mit dem ersten Dienstag nach dem ersten Montag („Laborday") im September; d. h. dieses Jahr mit dem 2. September und die Dauer der Sommerferien ist auf volle zehn Wochen festgesetzt.

Gleich nach dem 1. Juni werden in allen Schulen die Prüfungen beginnen, nach deren Ergebniß die Versetzungen stattfinden und die Klassen für das nächste Schuljahr organisirt werden. Dies zu erleichtern, bezw. die Notwendigkeit, nach Beginn des neuen Schuljahres Aenderungen in den Klassen- und Schulorganisationen vorzunehmen, möglichst zu vermeiden, werden den Schulkindern, die dem fünften oder einem höheren Grad zugewiesen wurden, die bekannten „Deutschen Fragebogen", statt wie früher nach Beginn des neuen Schuljahres, dieses Jahr unmittelbar nach Beendigung der Prüfungen, bezw. Feststellung ihrer Ergebnisse eingehändigt werden, — mit dem Ersuchen, sie umgehend ausgefüllt zurück zu bringen, damit eben die Klassen- und Schulorganisation auch mit Rücksicht auf den deutschen Unterricht vollzogen werden könne.

Das heißt nun, so etwa um Mitte Juni wird sich's zeigen, ob wir den schönen Erfolgen, die wir in den letzten paar Jahren für den deutschen Unterricht erzielten, einen weiteren Erfolg hinzuzählen. Und es damit wahrscheinlich, oder gewiß machen können, daß dem Unterricht in der deutschen Sprache, und damit der zweiten Landes- und in mancherlei Hinsicht ersten Weltsprache, hier in Chicago in absehbarer Zeit die allgemeine Anerkennung und gesicherte Stellung zuteil werden, die ihnen gebühren; oder — ob es zunächst bei der Halbheit bleiben soll, die früher oder später zur völligen Verkümmerung führen muß. Stillstand würde nicht nur auch hier, sondern gerade hier und gerade jetzt Rückgang bedeuten. Fortschritt bedeutet neuen Erfolg, der wieder neue Erfolge zeitigen und den endlichen Sieg im oben angedeuteten Sinne wahrscheinlich machen würde.

Zur Zeit stellt sich die Zahl der Teilnehmer am deutschen Unterricht in den Elementarschulen auf rund 9500. Das bedeutet, dem Tiefstand von vor zwei Jahren gegenüber, eine erfreuliche Zunahme von etwa 50 Prozent, aber die Beteiligung ist noch lange nicht groß genug, nicht annähernd so groß, wie sie sein sollte und sein muß, soll jenes Ziel erreicht werden. Sie muß größer werden; viel größer. Heute über vier Wochen, wenn die Fragebogen, ausgefüllt, in den Händen der Schulvorsteher, und die Antworten gezählt sein werden, sollten wir auf mindestens 15,000 Anmeldungen für den deutschen Unterricht verweisen können. Und wir werden es können, und werden dieses Ziel ohne Schwierigkeit erreichen, wenn nur jeder Deutsche, der etwas auf sich hält und den großen Wert des Unterrichts in der deutschen Sprache für die Jugend erkannte, seiner Pflicht gegenüber der Jugend und seiner Bürgerpflicht nachkommt und mithilft — indem er die eigenen Kinder, die in den betreffenden Graden sein mögen, für den deutschen Unterricht anmeldet und — bezw. oder, wenn er selbst keine hat — in seinem Kreise nach Möglichkeit für den deutschen Unterricht agitirt, Bekannte **nicht**deutschen Stammes auf die Vorzüge des deutschen Unterrichts und die großen Vorteile aufmerksam macht, die der Unterricht selbst und die durch ihn zu erlangende Kenntniß der deutschen Sprache den Kindern, **ihren** Kindern, bringen muß.

Es gehört nur ein wenig guter Wille dazu. Wer den hat, dem sollte es leicht werden, auch unter den Nichtdeutschen seines Kreises Schüler für den Unterricht — Ja-Antworten für die Fragebogen — zu werben. Er braucht nur auf die Rede zu verweisen, die Dr. Bowen, der Prinzipal des städtischen Lehrerseminars, letzte Woche vor dem Verein deutscher Lehrer hielt, bezw. einiges von dem zu wiederholen, was dieser gewiß einwandfreie, echt angloamerikanische Zeuge bei der Gelegenheit sagte. Unter anderem dies:

„Die deutsche Sprache, — unschätzbar ist mir ihre Kenntniß gewesen persönlich, geistig, anregend auch in meinen Studien. Ich kann tatsächlich sagen, daß ich eher auf die englische Sprache verzichten kann, als auf die deutsche. Es gab Zeiten in meinem Leben, als ich nur in Deutsch studiren konnte, weil es keine englischen Bücher über die betreffenden wissenschaftlichen Fragen gibt. Unermeßlich ist der Vorteil der deutschen Sprache auf den Gebieten der Wissenschaft, der Industrie, der Technik, der sozialen Organisation, die Sprache ist tatsächlich unentbehrlich. Wir sind gezwungen, anzuerkennen, daß, wenn nur **eine** fremde Sprache gelehrt werden soll, dies unbedingt die deutsche sein muß. Und da denke ich manchmal mit Beschämung daran, wie so viele Eltern dieses kostbare Gut, dessen Erwerb mich Tausende von Dollars gekostet hat, fortwerfen, es nicht ihren Kindern vererben. Jedes Mal, wenn sich Jemand mit deutschem Namen zur Aufnahme ins Seminar meldet, frage ich, ob er oder sie deutsche Eltern hat; wird die Frage bejaht, so forsche ich nach den Kenntnissen in der deutschen Sprache, und da mache ich häufig trübe Erfahrungen. „Eignen Sie sie sich wieder an," oder „Bewahren Sie sich diese Kenntniß", ist mein Rat an den Besucher, je nach den Umständen. — Je mehr Sprachen Sie einen Menschen lehren, um so reicher gestalten Sie sein Wissen, statten Sie seinen Geist aus."

Der Traum.

Die Frau eines Bergmanns hatte eines Nachts einen schrecklichen Traum. Sie träumte nämlich, daß die Wände des Grubenganges, in dem ihr Mann arbeitete, zusammenbrachen, so daß alle Bergleute verschüttet wurden. Sie sah im Traum, wie man die Leichen schrecklich verstümmelt zu Tage förderte, und auch ihr Mann, den sie liebte, war darunter.

Als sie am Morgen erwachte, säumte sie nicht, ihrem Manne den Traum zu erzählen, und dann beschwor sie ihn, an diesem Tage nicht in die Tiefe zu fahren, da sie wisse, daß ihm ein Verderben drohe. Der Mann lachte erst und suchte die Ahnungen seiner Frau zu verscheuchen, dann aber, da sie nicht abließ, ihn anzuflehen, erklärte er sich bereit, an diesem Tage die Arbeit auszusetzen, und forderte seine Frau auf, ihn auf dem Bureau krank zu melden.

Er genoß das Licht des Tages, das er fast immer entbehren mußte, sah von seinem einsamen Fenster sehnsüchtig in die Landschaft, und als es dunkelte, setzte er sich auf die Ofenbank und stieß blaue Tabakwolken, die er aus einer Pfeife sog, vor sich hin. Da trat sein Weib in das Zimmer und sagte erregt:

„Ein Unglück ist geschehen."

„Nein", sprach er, „du scherzest."

„Ich scherze bei Gott nicht. Ein Grubengang ist eingestürzt; glücklicherweise ist niemand ernstlich verletzt. Deine Kameraden sind schon zutage gefördert, sie sind wohlauf, nur einige haben harmlose kleine Verwundungen davongetragen. Wie gut, daß du auf meine Bitten zu Hause geblieben bist, — wer weiß, ob dir das Schicksal auch so wohl gewollt hätte wie den andern."

Der Mann lehnte sich erstaunt gegen den Ofen zurück.

Da stürzte ein Plätteisen, das man fahrlässigerweise oben auf die Kante des Ofens gelegt hatte, herab, ihm mit der Spitze gerade auf die empfindlichste Stelle der Schädeldecke, so daß er mit einem leisen Schrei umsank und auf der Stelle verschied.

— Der Amerikanische Aeroklub, in New York, erhielt Nachricht, daß auf dem internationalen Aeroplanwettflug in **Chicago**, nächsten August, als Vertreter, der, seit mehreren Jahren in New York lebende Belgier Frank Mosott in einer Maschine eigenen Fabrikats fliegen wird.

CASTORIA
für Säuglinge und Kinder.
Die Sorte, Die Ihr Immer Gekauft Habt
Trägt die Unterschrift von Chas. H. Fletcher

THE STERN CLOTHING CO.
North Avenue und Larrabee Strasse

Chicagos größte Anzug-Werte

Hier ist eine wirklich wunderbare Offerte — eine welche Ihr selten findet. Die Anzüge sind modisch und dauerhaft — alle neuesten Modelle sind eingeschlossen. Und Ihr erspart tatsächlich $3.00 bis $5.00 und wir geben Euch bessere Styles und passende Kleider. Es wird sich gut für Euch bezahlen, morgen Vorteil zu ziehen aus dieser Offerte, einen $18 oder $20 Anzug zu kaufen für $15

Junge Männer Anzüge $10 & 12.50

Andere hochfeine bei Hand geschneiderte Anzüge für $18.00, $20.00, $22.50 und $25.00 sind die feinsten und die allermodernsten, die irgendwo gemacht werden.

Spezialitäten in blauen Serge-Anzügen für Knaben, $3.95

Hier sind garantirte reinwollene Anzüge für Knaben jeden Alters. Sie kommen in den populärsten Styles—Norfolk oder einfach doppelbrüstig. Und sie sind dauerhaft wie Eisen—wirklich erstaunliche Werte zu diesem Preis $3.95

FREI Baseball, Bat und Catcher's Mitt kostenfrei mit jedem Einkauf von einem Anzug in unserem Departement für Kinder. FREI

Der größte Kleiderladen auf der Nordseite
Der Laden ist am Montag, Donnerstag und Samstag Abend offen. Am Sonntag bis Mittag geöffnet.

Todesanzeige.
Hoffnung Loge Nr. 12, Orden der Hermanns-Schwestern.

Den Beamten und Mitgliedern zur Nachricht, daß Schwester

Ida Rist

gestorben ist. Begräbniß findet statt Samstag, den 25. Mai, um 1 Uhr Nachm., vom Trauerhause, 3749 Dickens Ave., nach dem Eden-Friedhof. Die Beamten sind freundlich ersucht um 11 Uhr in der Logenhalle zu erscheinen, um der verstorbenen Schwester die letzte Ehre zu erweisen. Achtungsvoll:

Mathilda Schmidt, Präsidentin.
Henriette Kiederlen, Sekretärin.

Todesanzeige.

Freunden und Bekannten die traurige Nachricht, daß unser lieber Gatte und Vater

Ferdinand Jeske

am 21. Mai nach kurzem Leiden gestorben ist. Beerdigung findet statt am Samstag, den 25. Mai, vom Trauerhause, 8548 Buffalo Ave., nach dem Oakwood-Friedhof. Die trauernden Hinterbliebenen:

Wilhelmina Jeske, Gattin.
Hedwig Miller, Heinrich, Wilhelm, Klara, Kinder.
Karl Miller, Schwiegersohn.

Todesanzeige.

Freunden und Bekannten die traurige Nachricht, daß meine liebe Gattin

Auguste Barber geb. Maas

am 23. Mai selig im Herrn entschlafen ist. Die Beerdigung findet statt am Sonntag, den 26. Mai, um 1 Uhr Nachm., vom Trauerhause, 1510 N. 43. Court, aus nach Elmwood.

frsa — David Barber, Gatte.

Todesanzeige.
Mauritius Hof, Nr. 79.

Allen Mitgliedern die traurige Nachricht, daß Bruder

Anton Jetke

5015 Loomis Str., gestorben ist. Beerdigung am Samstag, 25. Mai, 10:30 Uhr Morgens, nach dem St. Marien-Gottesacker.

Für Amateur-Photographen: David: Ratgeber im Photographieren für Anfänger und Fortgeschrittene. 300 Seiten. Mit 105 Illustrationen und 28 ganzseitigen Bildertafeln. Neueste Auflage, soeben erschienen, 50c. David: Photographisches Praktikum, 650 Seit., reich illustriert, elegant gebunden, $3.00.

A. KROCH & CO.,
59 Ost Monroe Straße.
Zwischen Wabash und Michigan Avenue.

Todesanzeige.

Allen Freunden und Bekannten die traurige Nachricht, daß mein geliebter Gatte, unser Vater und Bruder

Fred Fosler

im Alter von 40 Jahren plötzlich gestorben ist, am 24. Mai, um 1:40 Nachm. Beerdigung findet statt am Sonntag, den 26. Mai, um 3 Uhr Nachm., vom Trauerhause, 4528 N. 45. Ave., nahe Montrose Blvd., nach dem Montrose-Friedhof. Um stille Teilnahme bitten die trauernden Hinterbliebenen:

Bertha Fosler geb. Fuchs, Gattin.
Stella, George, Alice, Bertha, Frau Mary Koch, Kinder.
Frau Anna Brown, Schwester.
Chas und Philipp Fosler, Brüder.

Mitglied der Court N. Chicago Nr. 947, I. O. O. F. — frsu

Todesanzeige.

Freunden und Bekannten die traurige Nachricht, daß mein geliebter Gatte und unser lieber Vater

August Migowski

(Vater der verstorb. Mary Daly)

im Alter von 66 Jahren und 9 Monaten selig im Herrn entschlafen ist. Beerdigung findet statt vom Trauerhause, 5243 Center Ave., Samstag Morgens um 9 Uhr, nach der St. Augustinuskirche, wo Hochamt gefeiert wird, von dort mit Cars nach dem St. Marien-Gottesacker. Tief betrauert von:

Klara Migowski geb. Fetcher, Gattin.
Francis Beck, Anna Stegeman, Leona Beck, William u. Katharine Migowski, Kinder.

Todesanzeige.
SCHWABEN-VEREIN

Dem Verein die Mitteilung, daß Mitglied

Franz X. Demmler

am Mittwoch, den 22. Mai, gestorben ist. Die Mitglieder versammeln sich am Samstag, den 25. Mai, Nachmittags 1:30, zu einer Trauerfeier in der Friedhofskapelle in Graceland. — Das herbe Aeußere an dem Verschiedenen vergaß man gerne über seinem nie ermüdenden Interesse an der Wohlfahrt des Vereins, erst als dessen Gründer und langjähriger Sekretär, später als sein erfahrener Berater und ganz zuletzt, bis zur kürzlich sich ins unerträgliche steigernden Krankheit, als sein pflichtgetreuer zweiter Vorsitzender. Ehre seinem Andenken! Im Auftrage des Vorstandes:

Eugen Niederegger, Vorsitzender.
J. Schmidt, Schriftführer.

Todesanzeige.

Freunden und Bekannten die traurige Nachricht, daß mein lieber Sohn und unser Bruder

George H. Lischnewski

nach kurzem schwerem Leiden im Alter von 14 Jahren, 3 Monaten und 8 Tagen am 22. Mai 1912, um 1 Uhr Nachm., selig im Herrn entschlafen ist. Die Beerdigung findet statt am Sonnabend, den 25. Mai, vom Trauerhause, 902 N. Robey Str., nach dem Concordia-Gottesacker. Um stille Teilnahme bitten:

Charles und Johanna Lischnewski geb. Jaskulke, Eltern.
Bertha, Karl, Johannes, Hermann, Kinder, nebst Verwandten. — dfr

Todesanzeige.

Freunden und Bekannten die traurige Nachricht, daß mein geliebter Gatte, Vater, Sohn und Bruder

Karl Otto

am Mittwoch, den 22. Mai, im Alter von 26 Jahren und 8 Monaten sanft entschlafen ist. Die Beerdigung findet statt am Samstag, den 25. Mai, Nachmittags 3 Uhr, vom Trauerhause, 3722 Bosworth Ave., nach Rosehill. Um stille Teilnahme bitten die trauernden Hinterbliebenen:

Minnie Otto, Gattin.
John, Willie, Sohn.
John und Karoline Otto, Eltern.
Anna und Elizabeth, Schwestern.
Sam McArthur, Schwager. — dfr

Todesanzeige.
Goethe Frauen-Verein.

Den Beamten und Mitgliedern die traurige Nachricht, daß Schwester

Ida Rist

gestorben ist. Das Begräbniß findet statt am Samstag, den 25. Mai, Nachm. um 1 Uhr, vom Trauerhause, 3749 Dickens Ave., nach dem Eden-Friedhof. Die Beamten und Sängerinnen sind ersucht, um 11 Uhr 30 in der Vereinshalle zu erscheinen, um der verstorbenen Schwester die letzte Ehre zu erweisen.

Lina Burmeister, Präsidentin.
Franziska Pankoni, Sekretärin.

Todesanzeige.

Freunden und Bekannten die traurige Nachricht, daß meine viel geliebte Gattin und unsere liebe Mutter

Johanna Awizzus, geb. Eichler,

im Alter von 44 Jahren sanft entschlafen ist. Die Beerdigung findet statt am Sonntag, den 26. Mai, 12 Uhr 30 Min., vom Trauerhause, 3335 Cuyler Ave., nach dem Concordia Friedhof. Um stille Teilnahme bitten die trauernden Hinterbliebenen:

Charles Awizzus Gatte.
Gertrude, Arwin u. Alfred, Awizzus, Kinder, nebst Verwandten.

Todesanzeige.
Plattdeutsche Gilde Junkermann Nr. 20.

Den Beamten und Mitgliedern hiermit die traurige Nachricht, daß Bruder

Otto News

gestorben ist. Beerdigung findet statt am Sonntag, den 26. Mai, Nachm. um 1 Uhr, vom Trauerhause, 1009 N. Avers Ave. Die Beamten sind ersucht sich punkt 12 Uhr in der Logenhalle zu versammeln, um dem verstorbenen Bruder die letzte Ehre zu erweisen.

Gustav Block, Meister.
Anna Reissert, Schreiber.

Todesanzeige.

Freunden und Bekannten die traurige Nachricht, daß

Edward Witschorek

im Alter von 22 Jahren selig entschlafen ist. Die Beerdigung findet statt am Sonntag, den 26. Mai, um halb 2 Uhr, vom Trauerhause, 5815 S. Hermitage Ave., aus mit Kutschen nach dem Mt. Hope-Friedhof. Um stille Teilnahme bitten die trauernden Hinterbliebenen:

frsa — Augusta Witschorek, geb. Stoll, Mutter, nebst Geschwistern.

Todesanzeige.

Hiermit zur Nachricht, daß

Sophie Leidig

Zögling des Uhlichschen Waisenhauses, im Alter von 11 Jahren nach langem Leiden sanft entschlafen ist. Beerdigung Samstag, den 25. Mai, um 1 Uhr 30, vom Institut, Ecke Burling und Center Str.

Die Direktion.

Todesanzeige.

Freunden und Bekannten die traurige Nachricht, daß unser geliebter Vater

Anton Jetke

im Alter von 51 Jahren gestorben ist. Die Beerdigung findet statt am Samstag, den 25. Mai, um 10 Uhr Vorm., vom Trauerhause, 5015 Loomis Str., nach der St. Augustinuskirche, wo heil. Hochamt zelebrirt wird, von da nach dem Bahnhof an 49. Str. und Ashland Ave., und mit der Bahn nach dem St. Marien-Gottesacker. Mitglied der St. Mauritius Court C. O. F., Nr. 97, und des St. Augustinus Unterstützungsvereins. Um stille Teilnahme bitten die trauernden Hinterbliebenen:

Theresia, Martha, Klara, John und Albert Jetke, Kinder.

Todesanzeige.

Freunden und Bekannten die traurige Nachricht, daß unsere geliebte Mutter, Schwiegermutter und Großmutter

Katharina Schmitt gebor. Molitor

(Wittwe des verstorbenen Peter Schmitt) am Donnerstag, den 23. Mai, Nachm. 4 Uhr, im Alter von 64 Jahren nach langem, schwerem Leiden selig im Herrn entschlafen ist. Beerdigung findet statt am Montag, den 27. Mai, Mittags um 1 Uhr, vom Trauerhause, 505 W. 28. Place, Ecke Butler Str., nach der Graceland-Kapelle. Um stilles Beileid bitten die trauernden Hinterbliebenen:

Lina Nesius, Tochter.
Mathias Nesius, Schwiegersohn.
Henry F. Nesius, Enkel.
J. Peter Molitor, Bruder.
Klara Molitor, Schwägerin.
Lina Schaller, Nichte.
Henry Schmitt, Schwager, nebst Neffen, Nichten und Verwandten. — fffon

Todesanzeige.

Freunden und Bekannten die traurige Nachricht, daß unsere liebe Mutter, Großmutter und Schwägerin

Maria Hitzfeld

gestorben ist. Die Beerdigung findet statt am Sonntag, den 26. Mai, um 1 Uhr Nachm., vom Trauerhause, 2539 Kimball Ave., nach dem Waldheim-Friedhof. Um stille Teilnahme bitten die trauernden Hinterbliebenen:

Anna Gutmann, Tochter.
Hermann Gutmann, Schwiegersohn.
Alma Hitzfeld, Schwiegertochter.
Victor, Clara, Louise, Enkel.
Emma Standt, Schwägerin.
Louis Zoellner, Neffe.

Todesanzeige.

Freunden und Bekannten die traurige Nachricht, daß unser geliebter Gatte und Vater

Joseph Vorderer

im Alter von 42 Jahren gestorben ist. Beerdigung am Sonntag, um 10 Uhr Vorm., vom Trauerhause, 2933 Canal Str., nach dem Bahnhof an 47. Str., von dort nach dem Mount Greenwood-Friedhof. Die trauernden Hinterbliebenen:

Mary Vorderer, Gattin.
Emilia, Joseph, Lena, Lawrence und Louise Vorderer, Kinder.
Frau Mary Koch und Frau Lena Reisen, Geschwister. — dofrsa

Todesanzeige.
Allemania Frauen-Verein.

Den Schwestern und Mitgliedern die traurige Nachricht, daß Schwester

Marie Hitzfeld

gestorben ist. Die Beerdigung findet statt am Sonntag, den 26. Mai, Nachm. 1 Uhr, vom Trauerhause, 2539 Kimball Ave., nach Waldheim. Die Mitglieder sind ersucht, der verstorbenen Schwester die letzte Ehre zu erweisen. Um stilles Beileid bitten:

Anna Gutmann, Präsidentin.
Auguste Schwenke, Sekretärin.
1218 S. Millard Avenue.

Todesanzeige.
Fortuna Frauen-Verein.

Den Schwestern und Mitgliedern die traurige Nachricht, daß Schwester

Marie Hitzfeld

gestorben ist. Die Beerdigung findet statt am Sonntag, den 26. Mai, Nachm. 1 Uhr, vom Trauerhause, 539 Kimball Ave., nach Waldheim. Die Mitglieder sind ersucht, der verstorbenen Schwester die letzte Ehre zu erweisen. Um stilles Beileid bitten:

Elise Cramer, Präsidentin.
Anna Gutmann, Sekretärin.

Todesanzeige.

Freunden und Bekannten die traurige Nachricht, daß unser lieber Sohn

Johann Scheff

im Alter von 2 Jahren und 6 Monaten selig entschlafen ist. Die Beerdigung findet statt am Sonntag, 26. Mai, 11 Uhr Vorm., vom Trauerhause, 4741 Ada Str., mit der Bahn nach Mt. Greenwood Friedhof. Um stille Teilnahme bitten die trauernden Hinterbliebenen:

John und Minnie Scheff (geb. Luebeck), Eltern.
Florence Scheff, Schwester.

Gestorben: Ida L. Winkelman geb. Brettmann, geliebte Gattin von Hermann J. Winkelman, liebe Mutter von Mabel, Ida und Rob. Beerdigung am Sonntag, 26. Mai 1912, 1:30 Uhr Nachm., vom Trauerhause, 3744 W. North Ave., und nach Elmwood Friedhof. — frsa

Todesanzeige.

Freunden und Bekannten die traurige Nachricht, daß unser lieber Vater

Jakob Mihalek

am 22. Mai 1912 gestorben ist, und am 23. Mai auf dem St. Bonifazius-Friedhof beerdigt wurde. Tief betrauert von:

Lina Mihalek, Gattin.
Josef Mihalek, Sohn, nebst Verwandten.

Danksagung.

Hiermit sprechen wir allen unseren Freunden und Verwandten den herzlichsten Dank aus für die rege Beteiligung und die so reichen Blumenspenden beim Begräbniß unserer lieben Mutter

Wilhelmina Egebrecht

Insbesondere sprechen wir Herrn Pastor Engelbrecht und Herrn Pastor Siemon unseren herzlichen Dank aus für die trostreichen Worte im Hause, in der Kirche und am Grabe. Die tiefbetrübten Kinder:

William, Helen, Eduard u. Max Egebrecht, Kinder.

Danksagung.

Allen unseren Verwandten, Freunden und Bekannten sagen wir hiermit unseren herzlichsten Dank für die zahlreiche Beteiligung am Begräbniß meines geliebten Gatten und unseres guten Vaters

William Somers.

Insbesonders danken wir für das tiefe Mitgefühl, das uns entgegen gebracht wurde, sowie für die vielen Blumenspenden, nochmals unseren innigsten Dank

Mary Somers, geb. Müller, Gattin, nebst Vater, Mutter u. Geschwister.

Zur Erinnerung

Mit trauerndem Herzen gedenken wir heute des Todestages unserer geliebten Gattin und Mutter

Johanna Bruder,

welche heute vor einem Jahre, am 24. Mai 1911, gestorben ist.

Ein Jahr ist nun verflossen,
Seit du, geliebte Gattin und Mutter, im
Die treuen Augen hast geschlossen,
Getrost in Gott zur ewigen Ruh'.
Dein treues Herz hat ausgeschlagen,
Dein liebevolles Gattin- und Mutterherz,
Das freundlich in den Lebenstagen
Mit uns geteilt hat Freud und Schmerz.
Wie du so lang und still gelitten,
Bis schmerzlich dann Dein Auge brach.
Doch sanft tönt es aus Jesu Mund:
Ich tue Euch zu wissen kund,
Sie ruht in kühler Erde blos.
Sie ist nun eingegangen
In's ewige Vaterhaus,
Vorbei ist alles Bangen,
Sie ruht in Gottes Haus.

Gewidmet von Deinem tieftrauernden Gatten, Heinrich Bruder, nebst Kindern.

Waldheim.

Einziger deutscher konfessionsloser Friedhof von Chicago. Durch Metropolitangesellschaft für 5c zu erreichen, gleichfalls auch mit allen Straßenbahnen. Billige Begräbnißplätze sind in diesem schönen Friedhof auf Abschlagszahlungen zu haben. — General-Offices: Forest Park, Ill. City Phone: Austin 796. Toll Line Forest Park 757. Fred J. Buttermeister, Präs. Fred Maas, Sekr. Jakob Schwab, Superintendent u. Schatzmeister. fe518*

Riverview
EXPOSITION
Western, Belmont, Clybourn und Roscoe
Notiz an Bewohner der Nordseite! Lawrence, Montrose und Irving Park Cars haben Anschluß an Western Ave. Straßenbahn direkt in Riverview.
Diesen Samstag und Sonntag Abends um 8 in dem riesigen Stadium
MOTORDROME
Champion Motorradfahrer im Feinsten Wettfahren der Welt!
Sonntag, Nachmittags und Abends,
"DARE-DEVIL" SCHREYER'S
185 Fuß Sprung durch die Luft
Die Sensation zweier Welten!
KRYL und seine Kapelle von 50

New White City
WORLDS FINEST AMUSEMENT RESORT
MAGIC CITY, EARLS COURT und CONEY ISLAND vereint
Freie Große Oper — 22 Schaustellungen 100 Meilen Fahrten!

Deutsche Tag-Feier
verbunden mit großem Volksfest, arrangirt vom Chicago-Verband des
Deutsch-Amerikanischen Nationalbundes
am Sonntag, den 26. Mai 1912, von 2 Uhr Nachmittags an, in Brands Park, Elston, nahe Belmont Ave. Eintrittskarten im Vorverkauf 25c die Person, an der Kasse 50c. — Großer Kinderchor, Männerchöre, Instrumental-Konzert, Schauturnen, allerhand Spiele und Belustigungen für Alt und Jung.

Agitations-Versammlung
verbunden mit Konzert und Ball,
veranstaltet von der
Plattd. Gilde Lake View Nr 3,
Sonntag, den 26 Mai, in der Ashland Halle, Ecke Clybourn und Ashland Ave.
Kandidaten mit freier Doktor-Untersuchung aufgenommen. Eintritt frei. Anfang 7 Uhr Abds. — mifr

Großes Mai-Kränzchen
veranstaltet von der
Elise Loge Nr. 22 und Elisabeth Loge Nr. 8, Degree of Ruth,
in Pilsens Halle, 1606 W. 20. Str., Ecke Ashland Ave., Samstag, den 25 Mai 1912. Tickets 25c @ Person (Verloosung inbegriffen)). Anfang um 8 Uhr Vorm. — dofr

Jetzt offen!
Karthäusers Grove
& Ridge Ave. Park Resort-Buffet
6656 Ridge Ave.
Die Nic Grove und Sommergarten zu vermieten, noch einige Sonntag frei.
Nic Karthäuser, Eigenthümer.
25mai,1j — Tel. Rogers Park 80.

Feinster, größter, schattiger
PIKNIK GROVE
und Baseball-Park der Nordwestseite, 28¼ Acker groß, direkt am Chicago River, nur 5 Minuten von der Edgebrook Station entfernt.
Gideon Seybert, 5879 Carpenter Road, Jefferson Park. Tel. Irving 13043.

Wurz'n Sepps
Familienresort und Restaurant.
715—North Avenue—715
Jeden Abend und Sonntag Nachmittag Konzert. Gustl. Payner, Wiener Gesangshumorist. H. Riehl, Tenor. — Jese Raffs Orchester.

Stoegers Delikatessen
357 W. Madison Strasse
zwischen der Brücke und Market Str.
Die besten importirten und einheimischen Wurstwaaren sowie alle Sorten Käse stets an Hand. Hormels Schinken und Saxton Speck unsere Spezialität. — ma22,24,26,29,31jnd

Lokalbericht.

Betagte Schulvorsteher.

Ihrer vier, wenn nicht sechs, sollen pensionirt werden.

Neue technische Hochschulen.

Vergrößerung der Zeltkolonie für Lungenkranke in Oak Forest geplant. — Verkehrsgesellschaften wehren sich wegen der Kosten gegen Schutzvorrichtungen.

Wegen hohen Alters sollen vier, wenn nicht sechs, Vorsteher von öffentlichen Schulen mit Schluß des Schuljahres in den Ruhestand versetzt werden. Die Namen werden vorläufig geheim gehalten werden. Der Verwaltungsausschuß des Schulrates, welcher in geheimer Beratung, an der auch die greise Leiterin der Schulen, Frau Young, teilnahm, diese Anordnung traf, beschäftigte sich des Weiteren mit der Festsetzung einer Altersgrenze für Schulvorsteher und Lehrer. Ein Teil des Ausschusses trat allerdings entschieden gegen eine solche Politik ein, weil er es für unbillig hält, daß Lehrpersonen, mnter denen eine oder zwei Generationen von Kindern unterrichtet worden und die den größten Teil ihres Lebens hier in dem Berufe tätig gewesen sind, zwangsweise pensionirt würden, der andere Teil der Ausschußmitglieder hielt hingegen im Interesse des Unterrichts eine solche Maßnahme für geboten. Unter diesen Umständen mag die Anordnung noch vom Schulrate selbst wieder aufgehoben werden. Sie wird übrigens in der nächsten Ausschußsitzung, in welcher die Anwesenheit aller Mitglieder erwartet wird, nochmals zur Sprache kommen. Frau Young wird dann einen eingehenden Bericht unterbreiten.

Der Ausschuß änderte die Schulvorschriften in der Weise, daß die jungen weiblichen Angestellten von Marshall Field & Co. und Mandel Brothers jede Woche einen halben Tag Unterricht in Handels- und Haushaltswissenschaften in der Lucy Flowerschule für Mädchen erhalten können; die Firmen wollen den Mädchen auch für die Unterrichtszeit Gehalt bezahlen. Frau Young befürwortete vor dem Ausschuß die Gründung einer größeren und besseren Mädchenschule für die technischen Wissenschaften, als es die Flowerschule ist. Auch hielt sie den Bau einer weiteren technischen Hochschule für Knaben für notwendig.

Fürsorge für Lungenkranke.

Die Zeltkolonie in Oak Forest, wo Hunderte von Schwindsüchtigen untergebracht worden sind, wird demnächst um 200 Zelte behufs Aufnahme der noch in Dunning verbliebenen Lungenkranken vergrößert werden. Diese müssen entfernt werden, wenn die Dunninger Anstalt in den Besitz des Staates übergeht. Präsident Bartzen vom Countyrate plant jedoch eine noch größere Erweiterung der Zeltkolonie, und er hat unlängst eine größere Zahl Aerzte nach Oak Forest gebracht behufs Besichtigung der „Zeltstadt", die Aerzte auch um praktische Empfehlung von Verbesserungen gebeten. Die Besucher sprachen ihm ihre Anerkennung über die vorhandenen Einrichtungen aus. Die Zelte werden, da sie das ganze Jahr von den Kranken bewohnt werden sollen, im Winter geheizt werden. Präsident Bartzen hat ferner alle Geistlichen in Stadt und County um ihre Mitwirkung behufs Ermittelung von Personen im ersten Stadium der Schwindsucht gebeten, wird auch Aerzte zur Untersuchung eines jeden derartigen Falles aussenden. Er hat bei seinem Bemühen die Unterstützung aller Mitglieder des Countyrates.

Die Elektrolyse.

Einhellig erhoben die Vertreter der örtlichen Verkehrsgesellschaften vor dem Stadtratsausschuß für örtliches Verkehrswesen gestern Nachmittag Protest gegen die Vorlage, wonach sie Enirichtungen zur Abstellung der Elektrolyse treffen sollen. Sie versicherten auf Grund der Berechnungen ihrer Fachleute, daß die vorgeschriebene Einrichtung ihnen $22,000,000 Kosten verursachen und die Instandhaltung jährlich $1,520,226, einschließlich der Zinsen des angelegten Kapitals, verschlingen werde. Obendrein hätten sie neue Betriebsanlagen zu bauen, die in größerer Entfernung von einander sein müßten als die gegenwärtigen, was eine weitere Ausgabe von $9,868,630 notwendig mache. Die Fachleute der Verkehrsgesellschaften behaupteten, daß ein Abwassersystem eigener Art allein Schutz gegen die Zerstörung aller Eisen- und Stahlbauten durch Elektrizität biete. Ihnen antwortete der städtische Elektriker Palmer, daß das Abwassersystem nur ein Notbehelf und überflüssig sei, wenn die Vorschriften der Ordinanz ausgeführt würden. Die Anlagekosten seien nicht im Entferntesten so hoch, wie die Verkehrsgesellschaften behaupteten. W. W. Gurley und der Hochbahnfachmann traten für das Abwassersystem ein, das nur $350,000 koste. Wenn es sich nicht bewähre, könnte noch immer die im Ordinanzentwurf vorgeschriebene Anlage ausgeführt werden. Inzwischen könnten Fachleute der Stadt und der Verkehrsgesellschaften gemeinsam eine genaue Untersuchung anstellen, worauf der städtische Fachmann eine Anzahl Schreiben von europäischen Kollegen von anerkanntem Rufe verlas, in denen das Kontrolsystem, wie es der Entwurf vorschreibt, für das einzige Schutzmittel gegen die Elektrolyse erklärt wird.

Agitationsversammlungen.

Der Distrikt Nr. 409 des Deutschen Unterstützungsbundes hält am kommenden Sonntag, von 4 Uhr Nachmittags an, in der Senefelder Halle, 1514 Wells Str., nahe North Ave., eine Agitationsversammlung ab, um deutschsprechenden Herren und Damen im Alter von 16 bis 55 Jahren Gelegenheit zu geben, die Grundsätze des Bundes kennen zu lernen. Der Bund hat gegenwärtig etwa 20,000 Mitglieder in 415 Distrikten, zahlt $400 bis $1000 Sterbegeld, $4 bis $10 Krankengeld und zahlt nach 10 Jahren das einbezahlte Geld mit 6 Proz. Zinsen zurück. Der Eintritt zu der Versammlung ist frei, nach 6 Uhr Musik und Tanz. Für Erfrischungen wird bestens gesorgt. Alle willkommen.

Die Plattdeutsche Gilde Lake View Nr. 3 hält am nächsten Sonntag Abend eine große Agitationsversammlung, verbunden mit Konzert und Ball, in der Ashland-halle, Ecke Clybourn und N. Ashland Ave., ab. Kandidaten werden in dieser Versammlung bei vollständig freier ärztlicher Untersuchung aufgenommen. Die Lake View Gilde, die stärkste aller Plattdeutschen Gilden — 438 Mitglieder — zahlt $5 Krankengeld auf die Dauer von 5 Jahren und 6 Monaten, ferner $500 Sterbegeld und gewährt vollständig freie ärztliche Behandlung in Krankheitsfällen. Die Beiträge, nach dem Ratensystem berechnet, werden monatlich bezahlt. Aufgenommen werden Kandidaten beiderlei Geschlechts im Alter von 18—45 Jahren. Nähere Auskunft gibt bereitwilligst das Komite: Alex Vogel, Präsident; Ernst Albrecht, Schatzmeister; B. C. Hasse, Sekretär. Anfang der Festlichkeit 7 Uhr Abends. Der Eintritt ist frei.

Bei TOM'S

Wir sind in der Lage, Euch für Euer Geld bessere Kleidungsstücke zu verkaufen, als irgend ein anderer Kleiderladen in Chicago. Unser Laden ist das einzige Geschäft, der keine Kleidungsstücke vor der Saison einkauft. Wir erleiden keine Verluste, sondern die Fabrikanten tragen dieselben.

240 Anzüge für Männer und junge Männer, übrig geblieben von dem Wholesale-Lager, das wir erstanden. Darunter befindet sich immer noch eine reichhaltige Auswahl von Mustern, einschließlich der besten schlichten blauen Serges in Chicago für den Preis. Alle Größen und Moden. — Nicht ein einziger dieser Anzüge ist weniger als $15.00 wert, Auswahl zu... $10.45

Anzüge für Männer und junge Männer, welche wir von einem hervorragenden Fabrikanten von ausschließlich hochfeinen Kleidern ankauften, darunter Muster und Moden, die Jedermann gefallen werden. Anzüge wie diese werden von anderen Kleidergeschäften zu $20 und $25 verkauft. Wir offeriren Euch die Auswahl für.............. $16.50

Anderen Partien zu $20.00 und $25.00

MURRAY Tom
Madison und Clark
Offen Samstag bis 10 Uhr
Verlangt einen unserer deutschen Verkäufer zu sprechen.

Spezieller Eröffnung-Verkauf

Seht unsere Anzüge, welche wir ganz speziell empfehlen, zu

$10

Beste Werte in Chicago. Wert $15.00 und mehr. Reine Wolle und in allen Schattirungen.

STEAVENS Clothing Co.
322-324 S. State Str.
zwischen Van Buren Str. u. Jackson Blvd.

WIEBOLDT'S
Milwaukee Avenue bei Paulina Str.

Jahre können die Erinnerungen, welche der Gräberschmückungstag hervorruft, nicht verwischen.

Sowohl bei Waaren wie bei Menschen wird Güte nicht aus dem Gedächtniß verloren. Unsere besten Kunden sind Leute mit gutem Gedächtniß

WIEBOLDT'S
Milwaukee Avenue bei Paulina Str.

Konfirmation- und Graduation-Kleider, feine Lingeries, Voiles und bestickte Nets — mit Cluny Spitzen-Bands und Einsätzen besetzt — großes und vollständiges Sortiment von hübschen Facons — Preise von **$3.48 bis $12.98**

Reinwollene Suits für Damen und Misses — Serges und Novelty Mischungen — fein geschneidert und elegant besetzt, mit Peau de Cygne oder Satin gefüttert — reguläre $17.50 Werte — diesen Verkauf für nur........ 9.98

Frühjahrs-Coats für Damen und Misses — Serges und Novelty Mischungen, große Kragen und Manschetten, mit Spitzen und hübschen Kombinationen besetzt — einige mit Stickereien, für...... 10.98

Schwarze Satin Coats für Damen und Misses, großer Kragen und Manschetten, mit imitirten Macrame Spitzen besetzt, regulärer 8.95 Wert, für nur..... 5.98

Weiße Lawn Shirtwaists für Damen — mit Spitzen und Stickerei Front — ¾ Aermel, eine Qualität, die reg. $2 kostet, für Samstag.... 1.19

Weiße Lawn Waists für Damen — mit Peplum — viereckiger Hals — ein regulärer $1.50 speziell für den Verkauf am Samstag markirt zu nur........ 98c

Weiße Muslin Unterröcke für Damen — mit Stickerei- und Spitzen-Flounce — reguläre $1.39 Werte — für nur........ 69c

Kombination Suits mit Beinkleidern, für Damen — reguläre $1.25 Werte, für nur........ 98c

Muslin Umbrella Beinkleider für Damen — mit Stickerei und Tucks versehen; speziell bei diesem Verkauf für nur........ 48c

Ein hochfeines Lager von Flaggen und Flaggenzeug für den Gräberschmück'gstag. Jeder Artikel zu einer Ersparniß

Baumwollene Vereinigte Staaten Fahnen — an Stange befestigt; Preise rangiren aufw. das Dutzend von........	2c
Kadetten-Fahnen, auf Stangen mit vergoldeten Spitzen befestigt, echtfarbig — Preise aufwärts von........	5c
Große wollene und baumwoll. Bunting Fahnen — echte Farben, Größen von 2½ bei 4 bis zu den größten, Preise aufw. von........	19c
Rotes, weißes und blaues baumwollenes Bunting, die Yard nur........	5c
Seidene Fahnen, aufwärts von........	3c
Eine große Auswahl von japanesischen Laternen — die Preise rangiren aufwärts von........	3c

Strohhüte für Männer

Eine entzückende Auswahl von Split u. Sennet Matrosenhüten, $2.00 Werte, für...... 69c (Andere aufwärts bis zu $3.00.)

Echte Panama-Hüte in Telescope, Optimo und Racket Facons — für $5.00 und...... $3.50

Strohhüte für Kinder, mit viereckigen oder runden Kronen, weiß, blau, rot und schwarz garnirt, ebenso seidene und Duck Hüte — alle Farben, für........ 48c

Männer: Wenn Ihr Euch der eleganten Kleider erinnert, die Ihr hier früher zu wohlfeilen Preisen gekauft habt, dann bedarf es keiner weiteren Aufforderung für Euch, hierher zu kommen und diese Anzüge in Augenschein zu nehmen — in den neuesten Frühjahr-Facons und Modellen — jeder einzelne gut $20.00 wert — dies ist eine Offerte, welche wir Euch bieten — für nur........ $15

Beinkleider für Männer und junge Männer, aus reinwollenen Kammgarnen und Hairline Cassimeres, welche wirklich 3.50 wert sind, ein außergewöhnlich seltener Bargain für nur........ 2.25

Doppelknöpfige Anzüge für Knaben — mit Knickerbocker Beinkleidern, fein Muster, in reinwollenen Worsteds meres, Größen von 8 bis 17 — wert aufwärts bis $4; diesen Verkauf nur.... 2.48

Knickerbocker-Beinkleider für Knaben — sehr bequem zugeschnitten und außerordentlich gut gemacht, reinwollene Stoffe — Größen 5 bis zu 17 — ein regulärer 75c Wert, für........ 39c

Echtfarbige Gingham-Rompers für Knaben — in feinen karrirten und einfachen Farben gemacht — wert bis zu 59c — speziell für diesen Verkauf das Paar für nur........ 39c

Um für den Gräberschmückungstag richtig gekleidet zu sein, übersehet nicht diesen Zubehör.

Kragen- u. Cuff-Sets f. Damen, mit Stickereien und Spitzen — sehr hübsche Ausw., jedes.. 50c

25 Dutzend Venice Spitzenkragen, weiß und creamfarbig, wert bis 75c; jeder........ 50c

Shetland Schleier für Damen — in weiß creamfarbig, wert bis zu 65c — jeder für nur........ 50c

150 Stücke fancy reinseidenes Band, Nr. 100 und Nr. 150, alles neue und hübsche Muster, wert bis 25c, die Yard........ 15c

100 Dutzend feine Stickerei und Spitzenrand Taschentücher für Damen, wert 25c — jedes für nur........ 15c

Moderne Ausstattungswaaren und bequemes Unterzeug für Männer

100 Outing Hemden für Männer — weicher Kragen und dazu passende Manschetten, Größen 14 bis 17 — speziell für nur........ 75c

100 Negligee Hemden für Männer — mit einem separaten Kragen u. französischen Manschetten versehen — alle neuen Muster vorhanden — speziell für diesen Verkauf offerirt für nur........ 85c

Balbriggan Hemden f. Männer, kurze od. lange Aermel — Unterhosen mit doppeltem Sitz — reguläre 50c Qualität, für nur........ 39c

Maschen-Union Suits f. Männer, hoher Hals u. kurze Aermel, Knöchellänge, die 1.00 Qualität, für nur........ 75c

Derbey gerippte Unterhemden und Unterhosen f. Männer — die reguläre 50c Qualität, offerirt für nur........ 39c

Unvergeßliche Putzwaaren-Werte

Hüte für ältere Damen, kleine und mittelmäßige gutkleidende Facons, — mit Straußen Tops, Spitzen und Federn garnirt; wert 4.50; für........ 2.98

Feine Milan Straßenhüte, wert bis zu $4.00— für nur........ 1.98

Java und Milan garnirte Hüte für Kinder, elegant garnirt mit Blumen und Band — für nur........ 1.75

Dieses T&T Jaunting Sulky

mit Auto Art Rädern — schwere Tires, verstellbare Rücklehne, wird nicht umkippen, positiv der beste Cart im Handel — für

$2.69

Gummi tired C. Z. Sulkies — für........ 95c

Drogen u. s. w.

$1.00 Lauber Sarsaparill....	53c
1.00 Duffy reiner Malz-Whiskey........	69c
35c Fletcher Castoria für........	21c
25c Seidlitz Pulver........	13c
25c Lyons Zahnpulver — für........	12c
Palmolive Seife........	7c
50c Colgate Parfüm — Unze........	25c

Wartet nicht länger mit dem Einkauf Eurer Sommerschuhe

Macht Euch diese goldene Spar-Gelegenheit am Samstag zunutze

3.00 und 3.50 Pumps für Damen, Ankle Straps, Colonial und Oxfords, Satin Schwarz, Gelb, Blau, Weiß, Purpur und Rosa, schwarzer Sammet, Patent Colt, mattem Kalbleder, mattem Kid, bei Hand gewendet und Goodyear Welted, alle diese Schuhe sind nach den neuen breiten Fußspitzen und kurzem Vamp gemacht, zu

2.39

Weiße New Buck Schuhe für Damen, 14 Knöpfe hoch, mit Tip, gemacht auf den neuen Bühnenleisten, hohe Absätze und mit einer mittelschweren Sohle, in allen Größen, 3.00 Wert, zu...... 1.98

Ankle Strap und Oxfords für Mädchen, aus Patent Colt und mattem Kalbleder, schwere und leichte Sohlen, in allen Größen bis 2 zu haben — 1.50 und 1.75 Werte, zu..... 1.00

Elkskin Oxfords für Knaben, Tops sind gemacht aus Känguruhleder und die Sohlen aus Elkskin, das Richtige f. Knaben, $1 wt. 59c

Schuhe und Oxfords für Kinder, Werte aufwärts bis zu 1.25, für........ 69c

Schwarze und graue Cravenette Suit Cases, 24 Zoll lang, aus Priestley Cravenette Cloth gemacht, Enden und Deckel des Suit Cases genäht, wasser- und staubdicht — tuchgefüttert, mit Hemdenbehälter, starke Ledergriffe und Ecken mit 6 starken Bell Rivets an jeder Ecke, Messingschloß und Catchers, wert 4.50, für... 2.29

Schwarze handgenähte Oxford Taschen, mit englischem Leder überzogenes Gestell, 4 große Ledereeken, auf die Tasche genäht, mit Leder gefüttert, 3 Innentaschen, starker Griff, Messingbeschläge und englisches Schloß — wert 7.75, Samstag........ 5.00

4. Floor, Koffer-Dept.

Handschuhe und Strumpfwaaren

Schwarze, weiße u. farbige Kayser lange Ellbogen-Handschuhe f. Damen, doppelte Fingerspitzen, 16 Knöpfe — für nur........ 1.00

Schwarze, weiße und Tan reinseid. nahtlose Damenstrümpfe, mit doppelten Fersen und Zehen und Lisle Garter Top, reg. 50c wert, für........ 35c

Schwarze u. farb. reinseid. nahtlose Männersocken mit dopp. Lisle Ferse u. Zehe, regul. 35c Werte, zu........ 25c

Schwarze und farbige Seidelisle nahtl Kinderstrümpfe, doppelte Ferse und Zehe, Größen 6—9½c, zu........ 25c

Haarwaaren und Kämme

Cluster Puffs, gutes Haar, extra große Sorte, $2 Wert.... 1.00

Fancy mounted Back Kämme, mit der bester Qualität Rhinestones besetzt, wert 75c, für........ 39c

24zöll. Haarrollen mit und ohne Netzueberzug, regulärer Preis 25c, speziell zu........ 15c

Verkauf von Groceries und Fleisch

Feinster granul. Rohrzucker, mit Einkauf von Tee oder Kaffee — per Pfund........	5¼c
Butter, feinste Elgin Creamery, per Pfund........	28½c
Eier, feine und große, untersucht in Eurer Anwesenheit, Dtzd........	18½c
Feinster Wisconsin Vollrahmkäse, per Pfd........	18c
Feine Santa Clara Zwetschen, Pfd........	7½c
Calif. reife Oliven — reg. 35c, Wert........	28c
„Holly" Nr. 1 Sugar cured Schinken, 10 bis 12 Pf. schwer, Pf........	15¾c
Lachs, feiner Alaska Pints, 2 Büchsen........	25c
Fein. geräuch. Weißfisch, Pfd........	12½c
Florida große reife Ananas, St........	5c
„Happy Jack" Gurken, extra groß, Stück........	5c
Feines Zuckerkorn, süß und zart, 6 Büchsen an 1 Käuf., Büchse........	6½c
Gekochter Schinken, nach Wunsch geschnitten, per Pfd........	29c
Royal oder feiner Peaberry Kaffee, 2 Pfund zu........	58c
Lowney's oder Wieboldts Prämienschokolade, per Pfd........	29c
McGills reiner geriebener Merrettig — zwei Flaschen zu........	15c
Holländische fette Häringe, Stück........	2¼c
Home-made Streusel Kaffeekuchen, von 9—11 Vorm., Stück........	8c
Fancy home dressed Hühner, Pfd........	16½c
Feines Hinterviertel Spring Lamb, — per Pfd........	16½c
Mag. klein. Loin of Pork, Pfd........	14½c
Hinterv. Kalbfleisch, Pfd........	13½c
Prima Chuck Roast, per Pfd........	13½c
Kleine mag. Pork Schultern, Pfd........	12½c

Zigarren und Liköre

Owl od. Club Standard 5c Zigarre, K. v. 50 1.55, 8 für........	25c
Julius Caesar Zigarre — K. v. 50 1.09, 10 für........	25c
Alle 5c Pack. Rauchtabak, 9 für........	35c
Underoof Rye od. Henderson Bourbon, volles Quart........	85c
Sunny Brook oder Old McBrayer........	65c
Exportbier, K. v. 2 Dtz Flaschen........	95c
Cal. Portwein, 1.25 Sort, Gall........	69c

Schmucksachen-Bargains

Locket und Kette, goldgefülltes Locket, Roman Gold Finish; fancy gravirt und mit brilliant geschliffenen Steinen besetzt — gelötete Glieder-Halsketter, 13 Zoll lang, guter Verschluß; $1.95 Werte, für...... 95c

Halsketten und Pendant — Neusilber-Pendant, fancy Entwurf, mit brilliant geschliffenen Rhinestones besetzt, Silberkette, gold. Verschluß..... 39c

Drop Rhinestones Ohrringe, Neusilber-Mounting, große Auswahl von Entwürfen, brilliante Steine — das Paar für........ 48c

Handtaschen u. Gürtel für Damen

Ring-Maschentaschen, 4½zöll. fein gepreßter Rahmen — m. Glaceleder gefüttert und mit Kleingeldbörse, 2.25 Wt., 1.50

Cape Goat Seal Tasche für Damen, 17zöll. leder-überzogen. Rahmen, Seitenschlösser, mit lohf. Leder gefüttert, mit Börse und mit Kartentäschchen, — 3.50 Wert........ 2.45

Weiße bestickte Waschgürtel, mit Perl- oder vergold. Schnalle, 24 bis 30 Zoll groß, — 25c Wert, zu 12c

Lokalbericht.

Ausstellung für Verkehrswesen.

Samuel Insull hielt bei der Eröffnung einen interessanten Vortrag.

Im City Club ist gestern eine Ausstellung für städtisches Verkehrswesen eröffnet worden, und bei dieser Gelegenheit hat Samuel Insull, der Präsident der Commonwealth Edison Co., einen lehrreichen Vortrag über die Entwickelung der Elektrizität im Beleuchtungswesen gehalten. Er teilte u. a. die interessante Tatsache mit, daß man heute für $1 so viel elektrisches Licht bekommt, wie für $9 im Jahre 1886, und doppelt so viel wie vor fünf Jahren. Mit Hilfe von Karten zeigte der Redner, wie durch Erhöhung der Erzeugungskraft der einzelnen Maschine die Erzeugungskosten des elektrischen Stromes verbilligt worden sind. Während im Jahre 1887 Maschinen von etwa 240 Pferdekräften im Gebrauch waren, werden jetzt Maschinen von 30,000 Pferdekräften verwendet, und es ist möglich, daß innerhalb eines Jahres diese Kapazität noch um 10,000 erhöht werden wird.

Herr Insull sagte, daß seine Gesellschaft inbezug auf sparsame Verwendung der Naturschätze mit in erster Reihe stehe, denn im Jahre 1911 habe sie im Verhältniß zu der erzeugten Kraftmenge und im Vergleich zum Jahre 1901 1,500,000 Tonnen Kohle das Jahr gespart. Zur Beförderung dieser Kohlenmasse würden täglich drei Züge von je 37 Wagen erforderlich gewesen sein.

Wären die Steuern aller Grundbesitzer der Stadt im selben Verhältniß erhöht worden, wie die der Commonwealth Edison Co., sagte Herr Insull, so würden der Ausführung des „Chicagoplanes" keine finanziellen Schwierigkeiten mehr im Wege stehen. Die Gesellschaft hat im Jahre 1889 der Stadt $6000 Steuern gezahlt, im Jahre 1911 aber $1,057,500. Allerdings hat sich ihr Kundenkreis auch von 4000 im Jahre 1893 auf 157,115 im Jahre 1911 vermehrt. Bei der Verteilung der Einnahmen gehen 19 Prozent an die Arbeiter, 10½ Prozent werden für Heizmaterial ausgegeben, 7 Prozent für Steuern, 13 Prozent erfordert der Ersatz für Abnutzung, 6 Prozent gehen an den Ueberschußfonds und 24 Prozent werden als Zinsen und Dividenden verteilt. Die Roheinnahmen der Edison Co., der Gas- und Telephongesellschaften und der Flach- und Hochbahnen belaufen sich auf $82,000,000 das Jahr auf ein angelegtes Kapital von schätzungsweise $450,000,000. Keine andere große Stadt kann, wie Herr Insull sagte, ein gleich günstiges Verhältniß zwischen Kapital und Einnahmen der Elektrizitäts- und Verkehrsgesellschaften aufweisen.

Die Ausstellung befindet sich in den drei oberen Stockwerken des Klubhauses und war gestern stark besucht. Man kann dort auf Karten die Wasserwege, Straßen und Gassen der Stadt studiren, deren Gesamtlänge den Erdkreis 31 mal umschlingen würde. Man wird auch belehrt, daß täglich 1600 Züge auf 23 Eisenbahnen in Chicago ankommen und abfahren.

Urteil wird bestätigt.

Der Appellhof bestätigte gestern das Urteil des Stadtgerichts in dem Verfahren der Firma Tanguerah, Gordon & Co. gegen Max Stricker von der Imperial Distillery and Cordial Co. und wies die Berufung Strickers ab. Der Verklagte war der Fälschung von Etiketten für Flaschen schuldig befunden und zu einer Geldstrafe von $200, zehn Monaten Haft und Tragung der Kosten verurteilt worden.

— Der neue Hund. — Herr Huber: „So ein Hund merkt doch bald, wer Herr im Hause ist!" — Frau Huber: „Ja, er springt immer um mich herum."

Todesfälle.

Nachstehend veröffentlichen wir die Namen der Deutschen, über deren Tod dem Gesundheitsamt Meldung zuging:

Abelmann, Elizabeth, 61 J.; 3452 Southport Avenue.
Birkemeyer, Jessie, 57 J.; 6344 Evans Ave.
Bockmann, Henry, 36 J.; 1914 N. Clark Str.
Dick, Joseph, 55 J.; 807 S. State Str.
Elbrecht, Annie, 31 J.; 4847 S. Honore Str.
Ernest, Fritz, 77 J.; 2102 S. Ashland Ave.
Feibel, Katie, 69 J.; 2348 Foster Ave.
Friedmann, Julius, 29 J.; 306 S. Halsted Str.
Jensen, Peter, 37 J.; 1508 Paulina Str.
Klody, Louisa, 32 J.; 6118 Honore Str.
Leidig, Sophie, 11 J.; 2014 Burling Str.
Scheid, John, 49 J.; 9125 Erie Ave.
Schubert, Frank, 64 J.; 4433 W. Van Buren Straße.

Marktbericht.

Chicago, den 24. Mai 1912.
(Die Preise gelten nur für den Großhandel.)

Getreide und Heu.
(Baarpreise.)

Winterweizen, Nr. 2, rot, $1.14—$1.15¾; Nr. 3, rot, $1.10—$1.14; Nr. 2, hart, $1.14—$1.15¾; Nr. 3, hart, $1.10—$1.14.

Frühjahrsweizen, Nr. 1, $1.17—$1.20; Nr. 2, $1.14—$1.18; Nr. 3, $1.12—$1.16.

Mais, Nr. 2, 81—81½c; Nr. 2, weiß, 81½—82½c; Nr. 2, gelb, 81½—82c; Nr. 3, 77½—78c; Nr. 3, weiß, 79—79½c; Nr. 3, gelb, 78½—79½c; Nr. 4, 73½—74½c.

Hafer, Nr. 2, weiß, 54½—55½c; Nr. 3, weiß, 53½—54½c; Nr. 4, weiß, 52½—54c; Standard, 54—55c.

Roggen, Nr. 2, 93c; Nr. 3, 85—89c; Nr. 4, 78—85c.

Gerste, „Malting", $1.00—$1.26; „Mixing", 85—95c; „Screenings", 35—70c.

Mehl. „Winter Patents", $4.35—$5.50 das Faß; Roggenmehl, $4.40—$4.70; Minnesota Hard Patent, „Straight Export Bags", $4.90—$5.15; besondere Marken, $6.30.

Heu. (Verkauf auf den Geleisen.)—Bestes Timothy, $26.50—$27.50; Nr. 1, $25.00—$26.00; bestes Prairie, $24.00—$25.00; Nr. 1, $22.50—$23.50; Nr. 2, $20.50—$21.50; Packheu, $10.00—$12.00.

Timothy-Samen. „Cash Lots", $6.00—$12.00.

Kleesamen. „Cash Lots", $16.00—$21.50.

Oel.

Standard, weiß, 150	$ 0.09¾
Headlight, 175	0.11½
Eocene	0.12
Naphtha	0.12½
Gasolin	0.15
Leinsamen-Oel, roh, per 5 Faß	0.76
do., gereinigt, per 5 Faß	0.77
Terpentin	0.53

Schlachtvieh.

Rindvieh. Gute bis ausgesuchte Stiere, $8.25—$9.30 per 100 Pfund; mittlere bis gute Sorte, $6.75—$8.25; gute bis ausgesuchte Kühe, $5.40—$7.25; gute bis ausgesuchte Kälber, $7.00—$8.50; Bullen, Fleischerwaare, $4.50—$7.00.

Schweine. Gute bis ausgesuchte Pökelwaare, $7.70—$7.80 per 100 Pfund; gute bis ausgesuchte (zum Versandt), $7.75—$7.85; mittlere bis ausgesuchte Fleischerwaare, $7.80—$7.85; gute bis ausgesuchte Ferkel, $5.75—$7.00; Eber, $3.25—$4.00.

Schafe. „Native Wethers", per 100 Pfund, $6.00—$7.00; „Native Ewes", $5.25—$6.50; Native Yearlings, $7.00—$7.50; „Native Lambs", $8.75—$9.50; „Colorado Fed Lambs", $9.00—$9.75.

Molkereiprodukte.

Butter—		
„Creamery", extra, das Pfd.		0.26
Nr. 1, das Pfund		0.25
Nr. 2, das Pfund		0.24
„Dairies", das Pfund		0.24
Nr. 1, das Pfund		0.22
„Ladles", das Pfund		0.21
Packwaare, das Pfund		0.20
Eier—		
Gemischte Waare, ohne Abzug von Verlust, das Dtzd. (Kisten zurückgesandt		0.17
do. (Kisten eingeschlossen)		0.17½
„Firsts", das Dutzend	0.16	—0.18
„Extras", das Dutzend		0.21
Käse—		
Rahmkäse, „Twins", das Pf.	0.15½	—0.16
„Young America", das Pfd.		0.16
„Daisies", das Pfund		0.16
Brick, das Pfund		0.14
Schweizer, neu, das Pfund	0.20	—0.21
Limburger, das Pfund		0.17

Geflügel und Kalbfleisch.

Geflügel (lebend)—		
Hühner, das Pfund		0.13½
Truthühner, das Pfund		0.12
Hähne, das Pfund		0.09
Enten, das Pfund		0.13
Gänse, das Pfund		0.09
Geflügel (Kühlspeicher)—		
Hühner, das Pfund		0.13½
Truthühner, das Pfund		0.12
Hähne, das Pfund		0.09
Gänse, das Pfund		0.09
Enten, das Pfund		0.13
Kälber (geschlachtet)—		
50— 60 Pfd. Gewicht, Pfd.	0.09	—0.09½
60— 85 Pfd. Gewicht, Pfd.	0.09½	—0.10
80—100 Pfd. Gewicht, Pfd.	0.10½	—0.11½

Gemüse und frisches Obst.

Aepfel, das Faß	3.00	—5.00
Zitronen, die Kiste	3.00	—4.00
Orangen, die Kiste	2.00	—2.25
Grapefruit, die Kiste	4.00	—8.00
Ananas, die Kiste	3.00	—4.00
Erdbeeren, Illinois, 24 Quarts	1.50	—1.75
Spargeln, die Kiste	0.25	—1.00
Gurken, das Dutzend	0.50	—0.80
Kraut, das Faß	1.00	—2.00
Blumenkohl, die Kiste	1.00	—3.25
Sellerie, die Kiste	3.00	—6.00
Kopfsalat, die Kiste	0.60	—1.00
Blattsalat, die Kiste	0.20	—0.22½
Brunnenkresse, das Faß		4.00
Meerrettig, das Faß		4.00
Rote Rüben, die Kiste	1.50	—2.00
Mohrrüben, die Kiste	1.25	—1.50
Spinat, die Kiepe	0.50	—0.75
Tomaten, die Kiste	1.50	—3.25
Pfefferschoten, die Kiste		1.50
Rhabarber, die Kiste	0.50	—1.00
Zwiebeln, die Cumner Kiste	1.00	—1.50
Rüben, die Kiste	0.40	—0.75
Petersilie, das Faß	4.00	—7.00
Grüne Erbsen, die Kiste	0.85	—1.50
Grüne Zwiebeln, die Kiste	0.50	—0.60
Bohnen—		
Grüne Schnittbohnen, Kiepe	1.00	—3.00
Trockene Bohnen, auserlesen	2.85	—2.90
Rote Nierenbohnen		—3.00
Kartoffeln, Carladung, Bushel	1.00	—1.10
do., Florida, neue, das Faß	4.50	—6.00

Kolacek's
2030-2042 MILWAUKEE AVE.

Spezialitäten für Samstag.

Speziell für Samstag: Granulirter Zucker (4 Pfund — (keiner an Kinder verkauft) für.... 21c

Speziell für Samstag: Bestes Patentmehl — 4 Pfund für.... 10c

Fancy Lawns — Großes Sortiment von Mustern, 15c und 19c wert, speziell nur für Samstag, Yard.... 11¾c

Fancy Foulards — in punktirten und gestreiften Mustern; all die neuesten; 19c per Yard wert, spezieller Preis, — die Yard.... 12½c

Farbige Schleierstoffe für's Gesicht;— regul. Preis ist 25c die Yard; spez. Wert für Samstag, Yard.... 15c

Oxfords und Pumps für Damen — in Lackleder, Vici Kid oder Gunmetal Calf; regulärer $2.50 Wert, Größe 2½ bis 7.... 89c

Gardinen Swißrester — 36zöll. weißer Gardinen Swiß, Rester, 1 bis 10 Yards, regulärer 16c Wert, speziell, die Yard.... 8¾c

Waschbare Kleider für Mädchen; von guter Qualität Gingham oder Percales, mit großem Kragen, V Hals, an der Front oder am Rücken zuzuknöpfen, voll plaited Skirt, Größen 6 bis 14 Jahre, bis zu $1.98 wert, für.... $1.25

Suits für Damen — von reinwoll. Serges u. Whipcords—in marineblau oder grau, — Coat strikt geschneidert, mit Peau de Cygne oder Atlas gefüttert, einfacher Skirt $9.50

.... $2.48 .... $1.98 .... 10c .... 16c .... $3.98 .... $1.48 .... 7½c .... 25c .... 33c .... 49c .... 1.95 .... 6½c .... 5c .... 69c .... 23c .... 3½c .... 5c .... 25c .... 79c 69c

Spezielle Grocery-Bargains.

5.95 Lawn Schaukel zu 4.39

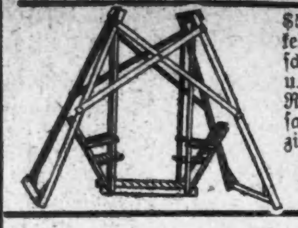

$5.95 Rasenschaukel, Pfosten hoch, hübscher roter Anstrich u. durchweg gebolzt, Raum für 4 Personen, extra speziell, zu 4.39

ESTABLISHED 1875 BY E. J. LEHMANN
THE FAIR
STATE, ADAMS AND DEARBORN STREETS — TELEPHONE PRIVATE EXCHANGE 3

Spezieller Uhren-Verkauf

16 Größe Gold gefüllte Taschenuhren für Männer, offenes Zifferblatt, handgravirt und für 10 Jahre garantirt — vollständig mit Elgin-Werk; $9.75 wert; 6.58

Diese große Kleider-Sensation wird morgen fortgesetzt
W. S. Peck & Co.'s, Syracuse, N. Y., ganzes Ueberschuß-Lager von $20.00 bis $28.00 Anzügen, 12.75

Die vielen hunderte eifriger Käufer von gestern und heute machten es unmöglich, daß alle bedient werden konnten. Morgen ist Eure Gelegenheit, Euch diese Gelegenheit zu Nutzen zu machen, solange die Facons, Farben, Muster und Größen noch vollständig sind. Dieser Verkauf kommt gerade im rechten Augenblick — jeder wünscht einen neuen Anzug für den Gräberschmückungstag und es gibt keine bessere Gelegenheit, einen zu kaufen als morgen, und Ihr habt von $7.25 bis $15.25 für andere Sachen übrig. Eins ist gewiß und das ist, es gibt heute keinen Verkauf in Chicago in welchem die Werte so groß und die Waaren Eurer Beachtung so würdig sind als wie hier. Kalte Typen und schwarze Tinte vermögen absolut nicht die Vorzüge dieser Anzüge zu beschreiben; Ihr müßt herkommen und sie selbst besehen.

W. S. Peck & Co., Syracuse, N. Y., verkauften uns ihr ganzes überschüssiges Lager von feinen Frühjahrs- und Sommer-Anzügen für Männer zu ungefähr 50c am Dollar. Männer wissen, daß W. S. Peck & Co. berühmte Fabrikanten moderner Männerkleider sind.

Die Stoffe sind absolut reine Wolle, moderne Muster, speziell die hübschen grauen u. lohfarb., die so viele sich sorgfältig Kleidende tragen; Diagonals, fancy blaue usw.

Größen 32 bis 40 Brustmaß, andere Größen sind schon ausverkauft. Die Werte sind $20.00, $25.00 und $28.00.

Die Röcke — Es sind sowohl konservative wie 2- und 3-knöpfige Facons und die modernen engl. Modelle, ausgezeichnet mit Alpaca gefüttert; sämmtliche Stoffe, Zuthaten usw. durch kaltes Wasser geschrumpft, wodurch ihre Facon gesichert wird.

Die Hosen — sind Peg Top und halb Peg, mit oder ohne Cuffs, haben Gürtel Loops (einige davon haben Gürtel aus demselben Stoff gemacht), Knöpfe an der Hüfte und der Uhrentasche.

12.75

Die Westen haben hohen Schnitt, die Sorte, welche sich über dem Rock zeigt und dem Träger ein modisches Aussehen gibt (einige Anzüge in zwei Stücken).

Ein Garantie Zertifikat ist in der tasche eines jeden Rockes, und außerdem garantiren wir jeden Anzug, darum riskirt Ihr nichts, wenn Ihr einen dieser $20 bis $28 Werte kauft, 12.75.

Kauft Euren Panama oder Strohhut morgen zu einer großen Ersparniß
Erster Floor, Dearborn Straße

Echte Ecuadorian Panama Hüte, garantirt (ein Stück) handgewebt und gebleicht in dem prachtvollen reinen Weiß, so begehrt in Panama Hüten. Wir zeigen eine endlose Auswahl von Proportionen in Optimo, Telescope, Racquet und Polo Formen, in Größen von 6½ bis 7¾. Jeder Hut trägt unsere absolute Garantie, daß er Zufriedenheit geben wird, und markirt zu 5.95, 6.95, 9.95, 12,50 u. 14.95, mit einem bemerkenswerten Spezial zu 4.95

Weiche Hüte für Männer, Ueberschußlager eines Fabrikanten, zu weniger als der Hälfte des Preises gekauft; neue Facons, neue Mischungen, in Telescope, creased Crown und Alpine; reg. $2.50 Wert, speziell, zu 1.15

Die Sommer Strohhüte sind für Euch bereit —schönere und elegantere Facons und bessere Formen, als je gezeigt wurden. Wirklich neue Sachen in Jacht- und weichen Strohhüten in populären Braids, wie Milan, Patent Milan, Shinkee, Belgian, China Split Sennett, Satin Braids und fancy, alle Proportionen in breitem Rand sowohl wie Staples. Vollständiges Sortiment zu 98c, 1.45, $3 und $4, mit unserem Lenox Spezial zu........ 1.95

Große Ersparnisse in Groceries für Samstag
Siebenter Floor

Eier — strikt frisch gelegte, Samstag, per Dutzend.... 18c
Butter — Mungers feinste Creamery, der Pfund-Print zu.... 30c

Käse, fancy Full Cream Brick, per Pfund.... 19c
Käse, f'cy import. Schweizerkäse, Pfund.... 35c
Orangen — Fancy Cal. Nabel, Dutzend.... 17c
Rhabarber — feiner home grown, 5 Pfund.... 9c
Honig, feiner weiß, reg. 23c — Section für.... 15c
Oliven, feine Cal., reife, 26-Unz.-Jar, für.... 45c
Erdbeeren Short Cake. The Fair's home made, Stück.... 25c
Brot—The Fair's home made, 3 Laibe.... 10c
Sardinen, in Oel, haut- u. grätenlos, — ½ Büchse für.... 30c
Häringe, norweg. kippered, Büchse.... 14c

Fleisch f. Sonntag.
Spring Lamb, echt., ganzes Hinterviert., Pf.... 16c
Rolled Roast, keine Knochen oder Abfall, Pfd.... 16c
Round Steak, Native, feine Stücke, Pfd.... 16c
.... 16c .... 21c .... 8c .... 35c .... 21c .... 14c .... 18c .... 12c .... 18c .... 14c .... 16c .... 16c .... 25c .... 6c .... 12c 5c

Bargains für jene Männer, welche rauchen
Erster Floor, Dearborn Straße.

5c Zigarren herabgesetzt
Tampa Especia, 6 für 25c; Kiste, 50, 1.75
J. & T. Refagos, 8 für 25c; Kiste, 100, 2.95
Habana Sauabs, 7 für 25c; Kiste, 50, 1.75
Cremo, 8 für 25c; Kiste mit 50, 1.48
Habana Londres, 9 für 25c; Kiste mit 50 für.... 1.38
Jas. G. Blaine, 10 für 25c; Kiste mit 50 für.... 1.23
Garcia Brevas, 9 für 25c; Kiste, 50.... 1.38
.... 1.95 .... 69c 1.05

Bargains in Tabak
Tuxedo, 10c Büchsen, 4 für.... 28c
Lucky Strike, Scheiben, 10c Büchse, 4 für 29c
Manhattan Cocktail, 10c Büchse, 4 für.... 29c
Rules and Reason, 25c Büchse, 2 für.... 25c
Bond St. Latakia, 50c Büchse für.... 38c
Middy Clippings, 5c Packet, 9 für.... 30c

Pfeifen und Tabak — spezielle Kombination.
.... 24c

.... 49c .... $1 .... 1.95

Heiratslizenzen.

Folgende Heiratslizenzen wurden in der Office des Countyclerks ausgestellt:

George Vidugris, Izabela Stoke, 27, 20.
John Janicke, Felisja Krzemienska, 26, 21.
Thomas M. Troy, Bridget M. Mangan, 21, 18
John T. Engelbert, Olga L. Erickson, 21, 18.
Walter Peterson, Olga Lundin, 28, 17.
Patrick Reynolds, May DeMeyer, 21, 19.
Samuel Baron, Sarah Goldstone, 22, 18.
Anton Lizik, Anna Rogowicz, 24, 23.
Abe Mentz, Sophia Niemerow, 29, 23.
Sylvester J. Jozwiak, Hattie M. Kwasingrach, 23, 18.
John Lynch, Edna Dalardean, 22, 19.
William Wangerow, Mary Dietrich, 27, 27.
Edward J. Hyer, Marie D. Kramer, 29, 23.
Raffael Trochia, Lucia Spampanata, 24, 19.
William T. Foy, Elizabeth Palmer, 20, 22.
David Willias, Annie Kaplan, 23, 20.
Richard Larson, Mary Halvarsen, 58, 55.
Charles L. Rowan, Adelaide Linder, 34, 40.
Henry Bandes, Sarah McKenna, 23, 22.
Ellis K. Kerr, Dorothy Charlton, 37, 25.
William Theobald, Sarah Holtz, 23, 18.
William L. Gunnell, Anna Foley, 27, 23.
Wladyslaw Byczloski, Mary Arczyszewski, 21, 22.
Aaron Witz, Bella Rubenovitz, 26, 21.
John T. McDonough, Agnes Haw, 22, 20.
Thomas W. Doyle jr., Lottie Dalton, 24, 19.
Clement Mirutko, Nadezda Palaj, 31, 23.
Albert Zenisek, Teresie Kasseckert, 27, 25.
Floyd Marvis, Alma Lindwall, 22, 22.
Anton Kominchas, Barbara Metalanskis, 35, 32
Charles Austwick, Mae J. Terreberry, 27, 23.
Joseph Palka, Anna Heinrich, 31, 24.
Fred T. Henke, Beulah L. Dregors, 21, 23.
Emil Spalek, Jozepha Lacewicz, 26, 20.
Fred Miller, Avis Johnston, 24, 21.
Harry T. Maurus, Genevieve T. O'Reilly, 21, 24.
Max Youkkson, Rose Wooles, 24, 24.
William Reid, Ella Beilfuß, 27, 26.
Christ Friedmann, Lena Apsit, 31, 20.
John C. Feddersen, Louise Gensser, 30, 26.
Josef Kalinoski, Jozefa Batuta, 26, 28.
James Coleman, Paulina Farrell, 24, 26.
John S. Bradac, Dorothy Mertel, 23, 22.
Jan Wawrzeniec, Wiktorya Martiga, 22, 19.
Roy C. Kneeland, Frances T. Riemann, 23, 25
Abraham W. Hotz, Marion E. Fogel, 24, 21.
William B. O'Connell, Mary Mills, 26, 26.
Demitros Sotiropoulas, Eleni Nicolopoulos, 32, 20.
Frank F. Willman, Minnie Galdke, 23, 21.
Charlie M. Wood, Mildred Peterson, 26, 25.
S. Francikowski, Wladyslawa Przygoda, 28, 24
Charles Narbot, Anna Czaponis, 24, 21.
Bronislaw Gliba, Josie Luisake, 22, 20.
Morris Solak, Ida Richelson, 25, 23.
Friend B. Craig, Elfreda Kedding, 26, 23.
Samuel J. Rosenthol, Tillie Levy, 37, 34.
Bohumil Kalus, Rose Lavicka, 24, 21.
Jan Gabriel, Anezla Strachota, 28, 20.
Abraham Rootberg, Becky Berger, 23, 23.
Frank W. Parker, Katherine Jones, 29, 27.
Stanislaw Gajewski, Katarzyna Durak, 25, 22.
Alexander N. Payden, Katherine Jüngling, 43, 33.
John B. Benson, Emma E. Regal, 27, 27.
Stanley Strzelecki, Anna Lorenz, 23, 19.
Joseph Szymanski, Mary Sroka, 25, 22.
Antoni Biskup, Franciszka Raczak, 27, 27.
Joseph Thoman, Katherine Wyrzykowski, 22, 21
William M. Reuß, Bessie Brough, 22, 19.
Sam Byer, Beckie Rabinowitz, 27, 22.
John Rogowski, Anna Tarala, 23, 19.
Gust Warione, Ida Stohlman, 39, 28.
Wm. Wallenfeck, Rose Mares, 23, 19.
W. F. Christiansen, Anna E. Engman, 21, 18.
Frank Brabec, Jennie Rocka, 40, 28.
Jozef Meidzial, Barbara Nalonecana, 27, 21.
Juzef Janascek, Juzefa Krunkowski, 21, 24.
Jan Slazyk, Mary Fulwarska, 29, 21.
Martin Cemczak, Abafiia Czulajewska, 27, 21.
Olkie F. Witting, Maria Hatfield, 37, 37.
Waclaw Slveres, Maryanna Przybysz, 23, 19.
Adolph Zorner, Anna Schmidt, 30, 29.
Stefan Cemerak, Pelagia Palamyk, 23, 20.
Frank B. Kekke, Elizabeth Beckmann, 24, 22.
Stanley Kolodziej, Katarzyna Taritko, 23, 25.
Michael Nebeck, Mollie Pfeffer, 39, 24.
Ulk Baubko, Mary Birbec, 22, 20.
Jovan Guankowich, Emilijann Uzelak, 28, 20.
Bastian Alibergo, Finra Turie, 23, 20.

TELL. V. 593 & 5154
MOELLER & CO.
LINCOLN & SOUTHPORT

Preise für Samstag!

Groceries
Beste St. Louis Pretzel—das Pfund für.... 5½c
Bestes Tafel-Salz—großer Sack für.... 8c
Crispo Crackers, 3 Pakete für.... 12c
Reine Apfelbutter, Jar.... 12c
Columbia oder Cream Wasch-seife, 5 Stücke für.... 19c
Fancy Japan Reis, Pfund.... 6c
Colmans Senf, Büchse.... 9c
Quaker Corn Flakes — 3 Pakete für.... 23c
Rumford Backpulver — 1 Pfd.-Büchse für.... 23c
Fancy Peaberry Kaffee — das Pfund.... 27c
New Century Mehl, das beste im Markte — ⅛ Faß Sack, 74c; ¼ Faß Sack, $1.48 — ½ Faß Sack für.... 2.96
Fancy handgepflückte Navy-Bohnen, das Pfund.... 5½c

Fleisch
Fancy Chuck Roast.... 11¾c
Fancy gerolltes Roastbeef.... 13¾c
Fancy Hinterviertel Kalbfleisch, für.... 13¾c
Fancy Vorderviertel Kalbfleisch, für.... 10¾c
Fancy Hinterviertel Lammfleisch, für.... 14¾c
Magere kleine Pork-Schultern, für.... 11¾c
Magerer Suppenfleisch.... 8¾c
Sweet Cure Schinken.... 14¾c
Nr. 1 Calif. Schinken.... 10¾c
Frankfurter Wurst.... 13¾c

Liköre
Armours Grape Juice — große Flasche.... 39c
Gold Label Portwein — die Gallone.... 65c
Wiener Exportbier — Kiste von 2 Dutzend.... 1.00
John Clark Rye oder Bourbon, die Gallone.... 1.75

Heiratslizenzen.

Folgende Heiratslizenzen wurden in der Office des Countyclerks ausgestellt:

Clarence P. Matthews, Edna Taylor, 21, 20.
Vojtech Turek, Marie Stehlik, 43, 33.
Joseph Cericolo, Mary Zaccari, 22, 18.
Marris Silverstein, Ruth Lawrence, 22, 21.
Gottlieb Pencek, Eva Dorko, 23, 20.
Edward S. Olson, Annie Sachrisof, 48, 45.
Stefan Bebel, Jozefina Brhoski, 24, 20.
Frank Stanaitis, Martha Jonovic, 26, 21.
Alexander Rucker, Nellie Martin, 29, 22.
Edward F. Norris, Jennie Kohl, 21, 18.
Joseph Rubin, Katie Hoffman, 21, 20.
Ludwik Chwal, Antoinette Gadowski, 26, 19.
Guy L. Shipps, Helen Rich, 31, 29.
Eli Kaplan, Sadie Bender, 22, 19.
Chas H. Howald, Hattie Gaerte, 24, 20.
Frank Klein, Antonina Mikolayczak, 34, 24.
Wm. T. Hargraves, Del Wright, 29, 22.
Edw. A. Lukowski, Theresa Stachowicz, 24, 18.
Wm. A. Gray, Hannah M. Johnson, 33, 29.
Samuel Alperin, Bertha Friedman, 25, 19.
Otto Urban, Alice Burke, 21, 18.
Geo. Eichaker jr., Frances C. Klink, 24, 21.
Edgar Delories, Charlotte Bergein, 22, 22.
Wladyslaw Pawlicki, Gertrude Wojda, 23, 19.
Scott W. Hoyt, Minnie E. Sauer, 24, 22.
Henry Holmas, Helen Brophy, 28, 27.

Jacob Newmann, Rebecca Waldmann, 30, 24.
Hermann Schoen, Georgiana Linkell, 25, 24.
Nikolaj Kozak, Mary Ryche, 22, 19.
Klemens Wozny, Ludwika Piatkowska, 25, 22.
John L. Stone, Pearl Kepler, 31, 37.
Vincenzino Tagliere, Josephina Bascinda, 21, 21
Earle F. Gone, Lillian Schwiesaw, 28, 23.
Generoso Sperdutto, Mary Trotta, 22, 19.
George E. Schauer, Rose B. Bauer, 22, 22.
George Hopman, Hilda Brodthuhn, 21, 21.
Henry W. Gust, Ida Janke, 21, 18.
Ernest C. Brockschmidt, Martha Hulsberg, 21, 18
Jurko Tanczyn, Matrona Boris, 28, 20.
Hermann Klaß, Rose Levinstein, 24, 22.
Harry Sullivan, Marguerite O'Donnell, 24, 21.
John Wojciechowski, Marie Tworek, 21, 20.
John Levora, Julia Nicolai, 22, 18.
Sam Rich, Tillie Cherman, 21, 19.
Arthur C. Bruns, Rose Jennings, 26, 22.
Edward T. Miller, Agnes M. Pinchert, 29, 25.
Arthur H. Pitney, Carol Campbell, 38, 23.
John A. Graham, Beatrix Felt, 30, 24.
Stanislawa Armatas, Antonina Stirmuntatte, 27, 26.
Albert L. Reda, Elna Bergamo, 22, 18.
Thomas F. Harrington, Jane Laberty, 28, 28.
Vincent Wisowatt, Delia Neitz, 45, 39.
Sung Chan, Mable Lee, 29, 25.
Grant Taylor, Cora Jones, 44, 37.
Peter J. Ekker, Nellie Bere, 23, 22.
Bert Newhouse, Mattie Ziegler, 21, 21.

Luth's Gräberschmückungswoche-Verkauf

Samstag, d. 25. Mai bis Freitag, d. 31. Mai

Luth's DEPARTMENT STORE

638 bis 640 West North Ave.

$5.00 Luths oder Fili' Stamps frei mit jedem Einkauf von $1.00 aber darüber, hinzuzüglich eines Stamp für jeden verausgabten 10 Cents, am Samstag, den 25. Mai 1912.

300 Percale Hauskleider für Damen, meistens blau, verschiedene Facons, wert $1.25 bis $1.49 — die Auswahl für.... 93c
Seidette Shirtwaists für Damen, mit weichen abnehmbaren Kragen, gestreift u. farbig, spez.... 95c
Gestreifte Gingham-Kleider für Damen, mit Matrosenkragen, einfache Farben — Knöpf-Front mit Shield besetzt; 3.98 wert, für.... 2.98
Creamfarbige baumwoll. Sergekleider f. Misses, hohe Waist, in blau „piped" für.... 1.79
Kinder-Kleider für Mädchen von 2 bis 6 Jahre.... 98c
50c Cream mercerized waschbare Dress Serge, einfach oder gestreift.... 37c
$2.00 hohlgesäumte mercerizeb Tischdecken, speziell für diesen Verkauf markirt zu.... 1.25
75c Männer-Hemden, einfach cream-farbig oder Hairline Streifen, mit passenden Kragen, französische Manschetten, zu.... 50c
Rotes, weißes und blaues Decoration Bunting, verschiedene Farben, spez. diesen Verkauf.... 3½c
50c Seidenhandschuhe für Damen.... Größen 4 bis 9 — speziell diesen Verkauf.... 39c
75c Jersey gerippte Union Suits für Männer, kurze Aermel und Kniefänge, speziell für.... 49c

39c extra große geformte Leibchen für Damen.... 23c
25c lohfarbige, weiße oder schwarze seidene Strümpfe für Damen.... 19c
Spez. Verkauf von hochfeinen Tischmessern und Gabeln.... 1.19
Grau emaillirte Geschirrschüsseln.... 25c
Blue Cross Butter Jars.... 9c
$2.50 Cloth Top Knöpf-Schuhe für Damen.... 1.98
Box Calf Blucher oder Knöpfschuhe für Männer, speziell $2.50 Werte, für nur.... 2.19

Grocery-Spezialitäten
10c fancy Jap. Kopfreis, für.... 7c
20c Flasche feinstes Salatöl.... 15c
15c Büchse Belmont feines Salmon.... 10c
.... 10c
29c Jar fancy Queen Oliven.... 19c
20c Flasche fancy Piccalilli ob. Pickles, für.... 10c
10c Büchse fancy Sweet Corn für 8c
Campbells oder Heinzs kondensirte Suppen.... 9c
10c kalifornische Pflaumen, Pfd. f. 5c

— Kindliche Auffassung. — Emmy (zu ihrer kleinen Freundin Erna): Spielt deine Mutter auch Klavier, Erna? — Erna (stolz): O ja, aber immer nur, wenn sie Staub wischt!

— Ein böser Mann. — Sie: „Nun tut es mir doch leid, daß ich bei dem Wohltätigkeitskonzert nicht mitwirke." —Er: „Wohltaten soll man nie bereuen."

Ein Anschreibe-Konto
mit uns offerirt Euch große Vorteile. Fragt unseren
Kreditmann—4. Floor

Die größte Kleider-Offerte der Saison

THE 12TH STREET STORE
12. Strasse Ecke Halsted

1085 „Everright" Anzüge

Das ganze Ueberschuß-Lager von Davidson & Finkelbrand, N. Y., gekauft zu nur

50c am Dollar

Die „Everright" Marke von Kleidern bedarf keiner besonderen Einfuhrung, denn sie ist über das ganze Land wegen ihrer ausgezeichneten Schneiderarbeit, vorzüglichem Passen und unerreichter Dauerhaftigkeit bekannt. Wir konnten der Gelegenheit, diese elegante Sorte von Kleidern zu 50c am Dollar zu kaufen, nicht widerstehen, und wir offeriren Euch jetzt die größten „Bona-fide" Werte in der Geschichte des Kleider-Geschäfts.

Jeder Anzug in diesem großen Einkauf ist aus reiner Wolle und viele davon sind bei Hand geschneidert. Die Stoffe sind fancy Cassimeres, Tweeds, Cheviots, Worsteds, blaue Serges, schwarze Clay Worsteds und schwarze Thibets. Jede neue Facon ist in diesem großen Sortiment, Größen für Männer jeder Statur.

Kommt am Samstag hierher und überzeugt Euch, indem wir Euch einen Anzug anpassen. Wir haben den ganzen Einkauf von 1085 Anzügen in die folgenden drei Partien zu Eurer Auswahl eingeteilt:

Partie No. 1.	Partie No. 2.	Partie No. 3.
$6.90	$9.90	$12.90
Für Männer-Anzüge — wert $10 und $12.50; alle Größen.	Für Männer-Anzüge — wert $15.00 u. $18.00; alle Größen.	Für Männer-Anzüge — wert $20.00 u. $25.00; alle Größen.

Sammelt unsere Stamps.—Einen frei mit jeden 10c die Ihr ausgebt.—$2.50 in Baar oder $3 in Waaren für ein volles Buch.

Spezialitäten für Samstag und Montag

TAUSIG FURNITURE CO.
LARRABEE STRASSE und NORTH AVENUE | Zwei Läden | LINCOLN AVENUE & IRVING PARK BLVD.

9.75

Diese prachtvolle Couch, von voller Größe, solides Eichenholz — feiner Finish, mit Morocoline Leder bezogen — speziell für nur 9.75

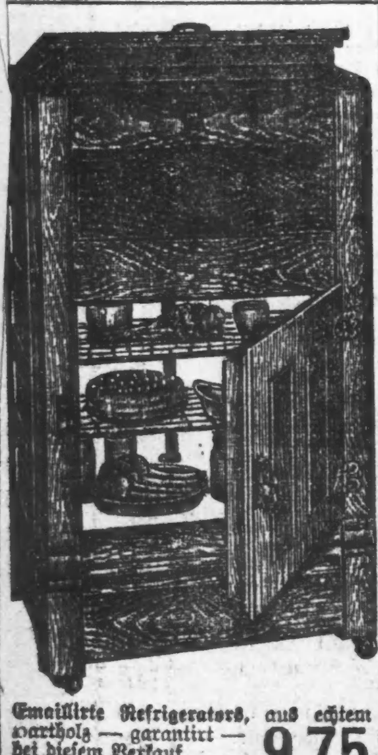

Emaillirte Refrigerators, aus echtem Hartholz — garantirt — bei diesem Verkauf aufwärts von............ 9.75

IMPROVED PALACE CAR

Große zusammenlegbare Go-Cart — regulärer Wert $12.00; für........ 7.75

Große Vernis Martin-Bettstelle, 2zöll. Pfosten, in allen Größen......... 4.75

Größte Auswahl von Parlor-Möbeln, erster Klasse Leder, alle garantirt,—Baar oder leichte Abzahlungen.

Offen Abends, mit Ausnahme von Mittwoch und Freitag.

Dieses sind nur einige von der grossen Auswahl von ungewöhnlichen Bargains.

Leset die „Sonntagpost."

Lokalbericht.

Gegen trockene Bezirke.

Ald. Cermak erklärt dem Stadtratslizensausschuß seine Meinung.

Angebote zu hoch.

Der Countyhospitalbau abermals ausgeschrieben, auch auswärtige Unternehmer eingeladen. — Der Streit über den Postamtsbauplatz auf der Westseite.

Einerlei ob die Bewohner eines Wohnbezirks es wünschen, soll der Stadtrat keine weiteren Prohibitionsbezirke schaffen, denn die Bevölkerung der Wohnbezirke wechselt, und wenn heute eine Mehrheit in dem einen oder anderen Wohnbezirk für den Ausschluß der Wirtschaften ist, so mag im nächsten Jahre schon eine Mehrheit für den Betrieb von Wirtschaften sein. Also erklärte Stadtratsmitglied Cermak gestern Nachmittag vor dem Stadtratslizensausschuß seine Meinung; außerdem machte er darauf aufmerksam, daß bei Fortsetzung der Politik der Schaffung neuer Prohibitionsbezirke die Wirtschaften in den anderen zusammengedrängt und dort gewissermaßen ein Uebelstand würden. In seiner Ward höre er weit mehr Klagen über Rahmeislokale als über Wirtschaften. Zu diesen Auslassungen fühlte sich der Stadtvater bewogen infolge Einreichung eines Gesuchs um Gründung eines Prohibitionsbezirks zwischen der Lake und Kinzie Straße, Sacramento Ave. und Garfield Park. Dort gibt es zur Zeit nicht eine einzige Wirtschaft, die Temperenzler versuchen also nur vorzubeugen. Mehrere Geistliche und andere Personen, darunter Frl. Marie Sadler, sprachen für das Gesuch.

Neue Angebote ausgeschrieben.

Der Countyrat hat auf den 15. Juni neue Angebote auf den Bau des neuen Countyhospitals ausgeschrieben und auch auswärtige Unternehmer zum Mitbewerbe aufgefordert, weil auf das erste Ausschreiben hin sonderbarerweise nur zwei hiesige Firmen, John Griffiths & Son und die Charles W. Gindele Co., Angebote eingereicht hatten; beide forderten überdies um mehr als eine Million Dollars über den Kostenanschlag; dieser war $2,764,000 und das niedrigste Angebot $3,880,000. Danach würde das Hospital 52 Cents für den Kubikfuß kosten, während die Stadthalle nur 40 Cents gekostet hat

Dem Finanzausschuß überwies der Countyrat ein Gesuch des Countyarztes Dr. Butler, daß er, Supt. Pietrowicz von Dunning und Dr. Cotton eine Inspektionsreise nach Hospitälern im Osten machten und ihnen je $150 Reisespesen bewilligt würden. Bekanntlich hat der Architekt des Countyhospitals ebenfalls vor längerer Zeit eine derartige Reise, aber nach Europa, gemacht.

Mitgeteilt wurde, daß die Countyzivildienstbehörde Richter Brentano um Abweisung der Klage der seit Neujahr nicht bezahlten 71 Leute in den Countyanstalten ersuchen will.

Das Zweigpostamt auf der Westseite.

Morgen wird seitens des Bundesschatzamtes die Festsetzung eines Termins für das Enteignungsverfahren behufs Erlangung des Bauplatzes für das große Zweigpostamt auf der Westseite beantragt werden. Von den 37 Grundbesitzern, gegen welche sich das Verfahren richtet, ist die Pennsylvaniabahn die größte. Die Bahngesellschaft bekämpft das Verfahren, weil sie auf dem gleichen Gelände Eisenbahnanlagen bauen will; sie steift sich darauf, daß ihr Geschäft auch ein dem Volke dienliches sei und sie ihr Enteignungsverfahren vor der Regierung eingeleitet habe. Unter diesen Umständen wird es mit der Inangriffnahme des Postamtsbaues noch gute Weile haben. Für den Kauf des Landes hat der Kongreß $1,250,000 ausgeworfen, aber noch nichts für den Bau selbst.

Richter erbarmt sich.

Im Gerichtshof Stadtrichter Sabats kam gestern eine Klage gegen Frau Mary Maloney zur Verhandlung, die seit 25 Jahren das Haus Nr. 329 S. Morgan Straße inne hat, aber vom Besitzer auf Zahlung des rückständigen Mietszinses in der Höhe von $130 verklagt worden ist. Sie bat, man möge sie bis zum Gräberschmückungstag in dem Haus belassen, in dem ihre beiden verstorbenen Söhne geboren worden seien, deren Gräber sie von dem Haus aus schmücken wolle. Richter Sabath legte sich ins Mittel und verhalf der alten Frau zur Erfüllung ihres Wunsches, indem er versprach, die Miete von gestern bis zum 10. Juni zu bezahlen.

Die wahre Ursache schlechter Gesundheit

läßt sich immer auf einen schwachen Magen oder verstopfte Eingeweide zurückführen. Diesem Zustand kann schnell abgeholfen werden durch

HOSTETTER'S MAGEN-BITTERS

Probirt es heute. Es wirkt.

Leset die „Sonntagpost"

Laßt mich diesen eleganten Rug nach Eurem Heim senden

Spiegels Samstag Spezialität
Nur am Samstag in allen vier Läden

1,000 9x12 nahtlose Wilton Velvet Rugs 16.95

In einem Stück—Haben keine Nähte

Haben keine Nähte

Diese prachtvollen Rugs sind in einem großen, ausgedehnten Stück gewoben; dieselben haben keine Nähte und sind durchweg gut gemacht; mit einem breiten Saum, wodurch sie flach auf dem Fußboden zu liegen bekommen.

Hübsche Muster

Wir zeigen eine große Varietät der neuesten Herbstmuster, jedes Muster ist ungewöhnlich hübsch. Einerlei, was Euer Geschmack sein mag, wir haben den Rug, den Ihr wünscht.

Ein großer Wert

Bedenkt, ein Rug in solcher Qualität zu einem so niedrigen Preis. Es ist der größte Wert, den wir je zu offeriren im Stande waren.

Der niedrige Preis

Der niedrige Preis wird durch unsere große Kaufkraft ermöglicht. Diese Rugs wurden für's Herbstgeschäft gemacht. Wir kauften sie zu einem großen Rabatt und Ihr bekommt den Vorteil.

Unsere Auswahl von Rugs

Wir führen das größte Sortiment von Rugs, das je von einer Firma gezeigt wurde. Ihr werdet all die verschiedenen Sorten in einer großen Varietät von Mustern und zu speziell niedrigen Preisen finden.

Nur Samstag

Dieser große Verkauf ist nur für Samstag. Versäumt nicht diese große Bargaingelegenheit. Wir garantiren prompte Ablieferung.

Der Tag der Bargains

Samstag wird ein Tag von Bargains in sämmtlichen Departements sein, und falls Ihr irgend einen Gegenstand zur Ausstattung Eures Heims braucht, kommt hierher und wir werden Euch Geld sparen.

Heim-Ausstatter

Unsere Auslage von Heimausstattungen ist vollständig. Wir geben Euch gern einen Voranschlag, um zu beweisen, daß wir Euch Geld sparen können.

4 Zimmer vollständig $95.00 Bedingungen $1.25 per Woche

Bedingungen:
$1.50 Baar
$1.50 per Monat

Diese leichten Bedingungen:

Nur $1.50 Baar und dieser Rug gehört Euch. Bezahlt den Rest in leichten monatlichen Raten von $1.50. Nur 5c per Tag—Kann es leichter gemacht werden?

Deutliche Preis-Ziffern

125-127-129 S. WABASH AVENUE, nahe Adams Str.

Abends offen bis 9 Uhr

Spiegel's HOUSE FURNISHING CO.

Ein Preis für Alle

2023-2031 Milwaukee Av. nahe Armitage.
Nordwestecke Ashland Av. und 48. Str.
9133-35 Commercial Av., South Chicago.

Erfreut Euch an einem elektrischen Fächer in Eurem Heim oder Office

Ihr könnt getrost sogar den heißesten Sommertagen entgegensehen, wenn Ihr einen elektrischen Fächer in Eurem Heim oder in Eurer Office anbringen läßt. Kann irgendwo angebracht werden, wo sich eine Verbindung für elektrisches Licht befindet. Er bringt erfrischende Luft, wie man sie vom See und von den Bergen her genießt. Und der Kostenpunkt ist kaum beachtenswert—nur einige Cents pro Tag—weniger als jemals vor der Ratenherabsetzung von über 7% am 1. April.

Beweise der Bequemlichkeit des elektrischen Lichts

Elektrische Fächer bilden nur einen von den zahlreichen Vorteilen, welche Euch das elektrische Licht mit seinem Komfort und und seinen Bequemlichkeiten bringt. Wenn Ihr Euer eigenes Heim besitzt und dasselbe an einer unserer Anschlußlinien gelegen ist, drahten wir es zum Kostenpreise und geben Euch zwei Jahre Zeit zur Bezahlung, ohne Zinsen. Von Euch selbst ausgewählte Fixtures werden zu derselben Basis angebracht. Wegen näheren Einzelheiten telephonirt Randolph 1280, und zwar sogleich.

Commonwealth Edison Compano
120 West Adams Strasse

Wm. D. McJunkin Adv. Agency, Chicago.

Illinois Trust & Savings Bank

La Salle Strasse und Jackson Boulevard

Kapital, Ueberschuß und unverteilte Profite

$14,300,000

Zinsen auf Spareinlagen und Checkkontos.

Illinois Trust Safety Deposit Co.—Sicherheitsgewölbe

Rechtsschutzverein macht Schule.

Aus St. Louis traf gestern, Frl. Annie M. Evans, eine Soziologin, ein, um die Methoden des hiesigen Rechtsschutzvereins zu studiren. Sie ist von der Anwaltskammer in St. Louis mit der Aufgabe betraut worden. Eine Vereinigung ähnlicher Art soll am 1. Juni in der Stadt des heiligen Ludwig ins Leben treten.

—Bei Monkato, Minn., entgleiste ein Personenzug der Chicago-, Milwaukee- und St. Paulbahn; 12 Passagiere verletzt.

Nach Boston abgereist.

Zehn Mitglieder der Chicago Association of Commerce sind gestern nach Boston abgereist, um der dortigen Handelskammer eine verkleinerte Nachbildung des Lincolnstandbildes im Lincolnpark als Geschenk zu überreichen. Das Geschenk drückt den Dank der Association für die im vorigen Jahre genossene Gastfreundschaft der Handelskammer aus.

Altenheim-Frauenverein.

Auf den 27. Mai (Pfingstmontag) ist der erste Ausflug des Frauenvereins des deutschen Altenheims nach dem Altenheim, dessen Umgebung jetzt im schönsten Frühlingsschmuck prangt, festgesetzt. Mitglieder und Freunde sind zur Beteiligung an dieser so angenehmen Frühlingsfeier herzlich eingeladen. Für Erquickung am Kaffeetische ist bestens gesorgt.

CASTORIA Für Säuglinge und Kinder. Die Sorte, Die Ihr Immer Gekauft Habt. Trägt die Unterschrift von Chas. H. Fletcher

Stattet Euer Heim aus auf Kredit bei Webers!

$1 per Woche kaufen dieses schöne Bett-Davenport!

Webers Trading Stamps hier wie Geld angenommen.

Diese Bargains zum Verkauf in allen 3 Weber Läden!

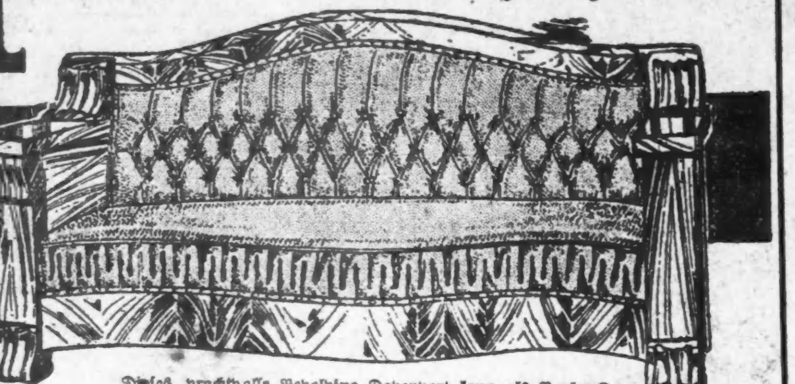

Freie Ablieferung in einfachen Wagen.

Dieses prachtvolle Revolving Davenport kann als Parlor-Davenport oder als Bett voller Größe gebraucht werden mit genügend Raum für zwei Personen. Dieser besondere Entwurf kann mit einem reich verzierten viertelgesägten Eichenholz- oder mit Birch Mahagoni-Gestell geliefert werden; es ist mit echtem „Hand Buffed" Art Leder bezogen, welches das beste und dauerhafteste ist. Es ist konstruirt, um für Lebenszeit zu reichen, mit garantirt ölgehärteten Carbon Stahlsprungfedern und eine ganz separate Sprungfeder zum Schlafen. Diese Vorrichtung verhütet, auf Polster zu schlafen, was die Polsterarbeit von Bett-Davenports zusammendrückt und flach macht. Preis nur.......... $24.50

(Viele andere Muster zur Auslage, wenn dieses Euch nicht gefallen sollte.)

4 Zimmer vollständig ausgestattet $92.50

Bedingungen: $5 monatlich.

Refrigerators $8.75 und aufwärts

$1 die Woche kaufen dieses 3 Stück Parlor Set

6 verschied. Facons

Dieses massive 3-Stück Parlor Suit, Gestell aus feinem grained Mahagoni, handgerieben und polirt, bezogen mit echtem Leder od. Seideplüsch über bester Qualität ölgehärt. Stahlsprungfedern.

6 verschiedene Facons zu $49.50

Feinste Auslage von 3-Stück Parlor-Suits in Chicago, 18.75 b. $165.

9x12 Fuß Royal Axminster Rug

Positiv die feinste Partie Axminster Rugs, die Geld kaufen kann; gemacht von einem der ersten und zuverlässigsten Fabrikanten Amerikas. Erstaunliche Auswahl von prachtvollen Floral- und oriental. Mustern, reiches Sortiment von eleganten Farbenkombinationen, weich, sammtartig und tiefer, luxuriöser „Pile". Allerbeste Qualität, „faced" mit echter Wolle, garantirt echte Farben. Kommt früh, so daß Ihr die erste Auswahl habt — ein $45.00 Wert zu

$22.50

$1 die Woche

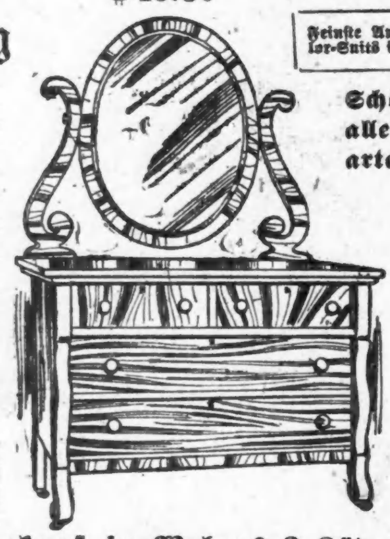

Schöne Dresser in allen seltenen Holzarten zu

$17.50

Großer Spiegel u. hübsches Circassian-Wallnuß, Birds Eye Maple, Golden Eichen und Mahagoni; französ. geschliffener Spiegel—jeder Dresser in der Partie positiv $25 bis $32.50 wt., spez. zu 17.50

Bedingungen: 75c die Woche.

Sammelt Webers Trading Stamps. Diese Bargains zum Verkauf in Webers 3 Läden! Sammelt Webers Trading Stamps.

Südseite-Läden: 4833-35-37 South Ashland Avenue

Zeigt das größte und feinste Lager von Möbeln u. Oefen auf der Südseite. Anderthalb Blocks südlich von 47. Str.

Offen Montag und Donnerstag bis 9 Uhr

WEBER'S FURNITURE 541-43-WEST NORTH AVE.

Offen Samstags bis 10 Uhr

WEBERS Department-Laden Van Buren & Clark St.

Toilets.

(Vierter Floor)

Le Baux Puder, — alle Schatt., Schachtel...... 32c

Pear's Unsc. Seife, St........ 9c

Lazell's' Honeysuckle Parfüm, Unze.......... 49c

Lydia Pinkh. Veg. Comp'd, $1 Flasche.... 53c

„Girl of the Limberlost", von Gene Porter (Vierter Floor) 49c

Lowest Prices Our Chief Attractions

Boston Store

STATE MADISON AND DEARBORN STS

Liköre.

(Fünfter Floor)

Volle Quartflasche Clear Brook Whiskey, bottl. in Bond, immer 1.10, u. eine Flasche uns. regulär. 48c Port- od. Sherryweins, beide Flaschen für $1.15

$11.65 für solche Männeranzüge ist wirklich ein außerordentlich niedriger Preis.

(Vierter Floor, State Straße)

Der Verkauf einer Woche hat dargetan, wie sehr gegenwärtig Männer nach neues Frühjahr- und Sommer-Anzügen zu solch phänomenalen Ersparnissen, wie sie diese außergewöhnliche Offerte mit sich bringt, streben, denn ist es nicht außergewöhnlich, Ihr findet hier

die schönsten $18 bis $20 Männer-Anzüge der Saison zu nur $11.65

Der Mann, welcher sich in Läden umgesehen hat, wird diese Gelegenheit am willkommensten heißen. Die Anzüge sind in der sorgfältigsten Weise hergestellt, aus feinen reinw. Cheviots, Cassimeres und Kammgarnen, in den neuesten Schattirungen von grau und lohfarbig und hübschen dunklen Mischungen. Durchweg bei Hand appretirt. Die Schneiderarbeit ist der Art, daß sie ein perfektes Passen garantirt. — Die Coats sind nach den korrekten 2- und 3-Knöpfe Facons zugeschnitten mit Serge oder Mohair gefüttert; die Beinkleider sind reguläre oder Semi-Peg Facon, hoch zugeschnittene Weste. Vergleicht diese Anzüge mit denen, welche Andere für $18 und $20 offeriren, und Ihr werdet Euch schnell zu deren Gunsten entscheiden; für nur........ $11.65 $18 bis $20 Werte.

50c „Poroskuit" Unterzeug für Männer zu nur 33c

(Dritter Floor, State Straße)

Poroskuit Männer-Unterhemden u. -Hosen, weiß u. naturfarbig, Größen 34 bis 46 Hemden u. 30 bis 44 Hosen, leicht unvollkommen, Auswahl... 33c

Vollständige Musterpartie eines Fabrikanten von Union Suits für Männer, einschließl. Maschen, Muslin, Lisle, Baumwolle und mercerized Union Suits, alle haben kurze Aermel, Knie- u. Knöchellänge, zu ⅓ weniger als den gewöhnlichen Preisen, Auswahl zu 48c, 69c, 98c, 1.29 bis... 1.89

Farbe, Gartengeräte und Werkzeuge (Basement, Dearborn Straße.)

Gladstone fertig gemischte Hausfarben — Gallone... 69c

Excelsior fertie gemischte Hausfarben — Gallone... 89c

Bleiweiß — in Oel gemahlen Pfund.... 2¼c

Reines gekochtes Leinsamenöl— die Gallone für....... 83c

Hygienic Kalsomine—alle Farben—Pack 42c

Drahttuch — per 100 Quadrat-Fuß, bei der Rolle, für.................. $1.10

Lawn Rechen — für........................ 10c

4zinkige D GriffSpading Forks; 35c

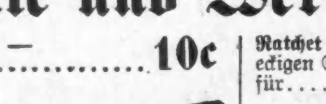

Schaufeln — D-Griff; Stahlklinge, für................ 29c

Ornamental Fencing — Von Nr. 9 galvanisirtem Draht gemacht, 48 Fuß für................ 8c

Bade Sprays — Gummi Tubing, — Holdfast Bulbs — nickelplattirter Spray — für......... 39c

10zöll. Stilson Pipe-Wrenches 49c

Ratchet Bit Braces — mit runden oder eckigen Shank Drills — für................. 75c

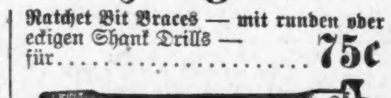

Goodells automatische Drills—mit 8 Drill Points.......... 85c

Kombination Werkzeug Griffe, mit 10 Stück brauchbarem Werkzeug, für.................. 19c

16 bei 24 stählerne Squares.................. 39c

Bit Sets — Set von 6 in Hartholz Schachteln.......... 49c

Morrells Säge Sets — voll polirt — für.............. 29c

Clarks Pattern Expansive Bits mit 2 Stahl Cutters........ 59c

26zöll. Henry Distons Rip od. Croß Cut; völlig garantirt.... 95c

Leset die „Sonntagpost".

Briefkasten.

R. W. — 1) Das Büro des Rechtsschutzvereins befindet sich Nr. 31 W. Lake Str. — 2) Sie meinen wohl Frl. Jane Addams, die Leiterin des Hull House, 800 S. Halsted Str.

J. M. A. — Es gibt in Chicago die folgenden Straßenbahngesellschaften: City Railway Co., Chicago Railway Co., Calumet & South Chicago Railway Co., und Southern Street Railway Co. Wieviele Wagen jener Art diese Gesellschaften zusammen im Betrieb haben, können wir Ihnen nicht sagen.

L. B. — Jener Satz lautet in der Uebersetzung: „Wer sich in dieses Geschäft begeben will, der sollte seine Aussichten mit niedriger Einschätzung abwägen."

E. K. — Das größte Bankinstitut von Europa ist die „Bank of England".

Frank L. — Portland Zement enthält im Durchschnitt 60,05 Prozent Kalk, 1,17 Magnesia, 7,5 Tonerde, 3,34 Eisenoxyd, 0,8 Kali, 0,74 Natron, 1,82 schwefelsaurer Kalk und 24,31 Prozent Kieselsäure.

D. F. Ihnen die Einwohnerzahl von 20 Städten im Briefkasten anzugeben, ist denn doch etwas viel verlangt. Wenn Sie nach der Redaktion kommen, wollen wir Ihnen ein Buch zur Verfügung stellen, aus dem Sie sich belehren können.

Alfred Sch. — Als ein Mittel gegen Fliegen empfiehlt das Gesundheitsamt eine Lösung von Formaldehyde und Wasser, mit der man Brotstücke tränkt. Kinder und Haustiere sind aber fernzuhalten, denn die Mischung ist giftig.

Johanna S. — Fragen Sie brieflich bei Dr. James A. Egan, Springfield, Ill., dem Sekretär der staatlichen Gesundheitsbehörde, an, wann die nächste Hebammenprüfung stattfindet. Eine solche müssen Sie ablegen, ehe Sie beruflich tätig sein können.

Belmont Ave. — Eine solche Sendung wäre zu schwer für die Post. Sie können sie aber als Expreß- oder Frachtgut verschicken.

Theo. M. — Nach dem internationalen Seerecht müssen zwei sich begegnende Schiffe sich gegenseitig Namen, Bestimmungsort und etwanige besondere Vorfälle an Bord signalisieren. Der Kapitän muß die Meldung dann in sein Logbuch eintragen.

Excelsior. — 1) Sie müssen Bürger sein. 2) Wenden Sie sich an Herrn Martin Schmidhofer, 4050 N. Hermitage Ave., den Superintendenten des Deutschen an den hiesigen Volksschulen.

Leser. — Da der junge Herr noch minderjährig ist, so können Sie ihn dem Jugendgericht vorführen lassen, das ihn schon auf den Trab bringen wird.

Alaska. — Wenden Sie sich an die Schriftleitung der „Alaska Dispatch" in Juneau, Alaska, die Ihnen wohl den gewünschten Aufschluß geben, oder Ihnen mitteilen wird, von wem Sie ihn erhalten können.

A. K., Ottawa. — Eine solche Kur sollte nur auf ärztlichen Rat hin und unter ärztlicher Anleitung gebraucht werden, denn die gewöhnlich angepriesenen Mittel verursachen ausnahmslos schwere Störungen im Organismus, die zu bleibendem Schaden führen können.

W. R. — Eine Ordinanz darüber besteht nicht, indessen soll die Polizei das Ballspielen auf der Straße verhindern, auf leeren Baustellen u.s.w. ist es indessen gestattet. Wenn sich der Polizist Ihres Reviers in dieser Hinsich lässig zeigt, so beschweren Sie sich beim kommandirenden Offizier Ihrer Bezirkswache.

J. T. — Wenn sich Ihre Frau verheiratet hat, ohne von Ihnen geschieden worden zu sein, so hat sie sich der Bigamie schuldig gemacht, und Sie werden, auf den gelieferten Beweis hin, mühelos die Scheidung erlangen.

J. W. — Eine deutsche Uhrmacherzeitung erscheint hier nicht.

G. A. — Seien Sie unbesorgt, die Frau kann Ihnen den Lohn nicht abnehmen lassen, wohl aber können Sie sich scheiden lassen, weil sie sich weigert, Ihnen hierher zu folgen.

Karl B. — Die einzelnen Bundesstaaten haben keine Patentämter; es gibt hier nur ein solches Amt, in Washington, D. C., für den ganzen Bund, gerade wie das deutsche Reichspatentamt. Man wird Ihnen auf Ersuchen ein Exemplar der einschlägigen Vorschriften zusenden, aber nur in englischer Sprache.

Frank Sch. — Sie finden sämmtliche hiesigen Betriebe dieser Art unter „Flour Mills" auf Seite 1602 des „City Directory" angeführt.

Addison. — Wenn die Postverwaltung dazu nicht das Recht hätte, würde Sie Ihnen diese Mitteilung nicht gemacht haben.

Belden Ave. — In Cincinnati erscheinen „Abendpresse", „Freie Presse" und „Volksblatt".

Eifriger Leser. — Auf den Nachweis von Aerzten u. s. w. läßt sich der Briefkasten aus naheliegenden Gründen nicht ein.

J. B. — Man wird Ihnen wohl in einer der großen Gerbereien an Elston Ave., nördlich von Division Str., etwas Gerberlohe ablassen.

G. D. — Am sichersten geht die Betreffende, wenn sie vor ihrer Abreise sich mit der Einwanderungsbehörde des Hafens in Verbindung setzt, in dem sie bei der Rückfahrt zu landen gedenkt. Sie soll dem Schreiben die eidlich erhärtete Aussage zweier Bürger beilegen, daß die Betreffende zwei Jahre in den Ver. Staaten gelebt hat.

W. W. — Wassermelonen werden auch in Ungarn, in Unteritalien, in Südrußland und in Südfrankreich gezogen.

„Abonnent". — Im Jahre 1913 fällt der Ostersonntag auf den 23. März.

Kr. — 1) Die Goodrich-Linie, deren Werft sich östlich von der Brücke an Rush Straße befindet, hält den Dampferverkehr zwischen hier und Milwaukee das ganze Jahr hindurch aufrecht. Abfahrt der Dampfer: 8 Uhr Vormittags und 8 Uhr Abends. — 2) Tarvis ist eine Ortschaft in Kärnten; ob es in Oesterreich auch eine Ortschaft des Namens Witenig gibt, vermögen wir Ihnen nicht zu sagen. Vielleicht ist Wittingau (tschechisch: Trebon)) gemeint. Dieses ist eine Bezirkshauptstadt in Böhmen.

Ed. F. L. — Um Anstellung als Schaffner oder Motorführer bei einer Straßenbahngesellschaft würden Sie sich entweder bei der Chicago Railways Co., Ecke Division und Clark Str., oder bei der Chicago City Railway Co., im Gebäude der Ersten Nationalbank, zu melden haben.

* * *

Rechtsanwalt Fred Plotke, Nr. 127 N. Dearborn Str., Zimmer 1444—48 Unity-Gebäude, gibt nachstehende Auskunft auf ihm übermittelte Anfragen:

J. L. 140, Highland Park.— Wenn ein Arbeiter beim Monat angestellt wird, so hat er, wenn er vorher entlassen wird und der Arbeitgeber keine andere Arbeit für ihn hat, Anspruch auf den vollen Monatslohn.

J. A. — Sie müssen dem Mieter schriftlich kündigen, und zwar vor Empfang des Mietsgeldes; der Mieter hat die Wohnung nach dreißig Tagen zu räumen. Wenn die Mietzeit am letzten Tage des Monats erlischt, so müssen Sie an diesem Tage oder vorher die Kündigung ihm schriftlich geben. Bleibt er trotzdem, so können Sie ihn durch das Stadtgericht heraussetzen lassen, indem sie ein Verfahren wegen „unlawful detainer" anstrengen, nachdem Sie die Fünftagenotiz gegeben haben. Hat er nach mündlicher Kündigung für den neuen Monat nicht bezahlt, auch das Mietsgeld nicht angeboten, so genügt die Fünftagnotiz; nach Verlauf der fünf Tage gehen Sie mit der Notiz in die Stadtgerichtskanzlei und leiten das erwähnte Verfahren ein. Etwa acht Tage später kann er dann vom Gerichte herausgesetzt werden.

Frau L. K. — Solche Schulden verjähren nach fünf Jahren, vom Tage an gerechnet, an dem sie gemacht wurden, es sei denn, der Gläubiger erwirkt ein Zahlungsurteil. Ist eine Abschlagszahlung geleistet worden, so tritt die Verjährung fünf Jahre nach solchem Zahlungstage ein. Ist die Schuld schriftlich anerkannt worden, so kann sie innerhalb zehn Jahren vom Tage ihrer Fälligkeit eingeklagt werden. Der Lohn eines verheirateten Mannes, der bei seiner Familie lebt, ist bis zur Höhe von $15 die Woche pfandungsfrei.

A. 101. — Unter dem alten Gesetz haben die Eltern Anspruch auf den Lohn minderjähriger Kinder, in neuerer Zeit haben die Richter aber wiederholt dieses Recht aufgehoben, wenn die Kinder nahezu volljährig waren. Wenden Sie sich an die „Juvenile Office" des Jugendgerichts.

Kopfschmerzen?—Es ist Eure Leber.

Viele Leute nehmen Pulver gegen Kopfschmerzen, wenn ein Leber-Tonic nötig ist.

Probirt Oliven-Tablets — das Ersatzmittel für Calomel.

Dr. Edwards' Oliven-Tabletten sind das einzige Ersatzmittel für das gefährliche Kalomel. Sie verrichten dieselben Dienste wie Kalomel, ohne die schädlichen Nachwirkungen desselben.

Es ist unnötig, nach dem Gebrauch der Oliven-Tabletten widerlich schmeckende, ekelerregende, kneifende Salze oder Rizinusöl einzunehmen, wie dies erforderlich ist, wenn man Kalomel eingenommen hat.

Oliven-Tabletten enthalten weder Kalomel noch irgendwelche anderen metallischen Droguen; sie sind eine rein vegetabilische Zusammensetzung, vermischt mit Olivenöl, überzuckert, leicht zu nehmen und erzeugen niemals Kneifen oder Schmerzen.

Tausende von Leuten nehmen jeden Abend ein Tablett vor dem Zubettgehen, um Unregelmäßigkeiten der Leber, Verstopfung, üblen Atem, Finnen usw. zu beseitigen.

Oliven-Tabletten werden aus einer reinen vegetabilischen Zusammensetzung hergestellt, vermischt mit Olivenöl.

Dr. Edwards, der alte Gegner von Kalomel, entdeckte die Herstellung der Oliven-Tabletten nach einer siebzehnjährigen Praxis unter seinen Patienten, die mit Leber- und Eingeweideleiden behaftet waren.

Probirt sie eine Woche hindurch. Nehmt eines des Abends vor dem Zubettgehen.

„Jedes kleine Oliven-Tablett hat eine besondere Wirkung."

10c und 25c die Schachtel.

The Olive Tablet Company von Columbus, Ohio. Dr. F. M. Edwards, Präsident.

"A STORE FOR EVERYBODY"

HILLMAN'S

STATE & WASHINGTON STS.

Oeffnet ein Anschreibekonto in Hillman's Kredit Office, vierter Floor

Gehäkelte Taschen, 1.98

Hauptfloor.

Ein großes, reichhaltiges Sortiment von diesen weißen, bei Hand gemachten gehäkelten Blumen-Mittelstücken u. olivenfarb. Pendant-Drops, wie hier abgebildet; Samstag spezziell 1.98

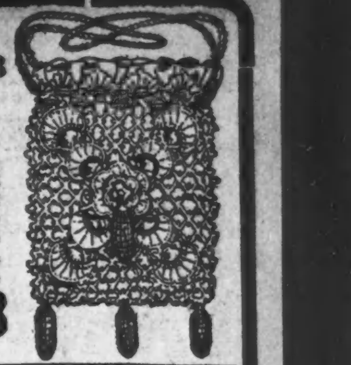

Sucht Euch Samstag einen $18 oder $20 Anzug aus für 11.50

Zweiter Floor.

Männer, wir haben ein sehr großes Ereigniß für Samstag vorbereitet. 660 Anzüge, wert $18 und $20, zu 11.50. Könnt Ihr dies übertreffen? Diese Anzüge sind Produkte von einem hochfeinen Fabrikanten und umfaßt Cheviots, Cassimeres, Worsteds, Tweeds und Serges. Jedes Kleidungsstück ist zufriedenstellend in Bezug auf Dauerhaftigkeit, sie sind entschieden besser, als der Verkaufspreis anführt. Auswahl zu 11.50

Kauft einen Strohhut

Eine ungeheure Varietät zur Auswahl—für Männer und junge Männer—2.50 Werte, für 1.45

$5 und $6 Knaben-Anzüge, 3.95

Knabenanzüge, deren Preis Euch in Erstaunen versetzen wird, wenn Ihr die Qualität u. Machart in Betracht zieht. Diese Anzüge sind positiv fünf und sechs Dollar wert, und jeder Junge, der einen solchen erhält wird stolz darauf sein; doppelknöpfig für Knaben von 10 bis 17 Jahre, Norfolks von 5 bis 12 Jahre, und Matrosen Blusenanzüge von 5 bis 10 Jahre. Auswahl morgen von diesen $5 u. $6 Anzügen, zu 3.95

$1 Männerhemden, Samstag 69c

Hauptfloor.

Männer, kauft Euren Bedarf an hochfeinen Hemden für die Saison zu einer großen Ersparniß; sie sind von hochfeinem franz. Percale, hübsch gebügelt, Coat Facon, mit festen Manschetten, einfache oder plaited Busen, in allen modernen Facons. Die Machart sind perfekt, in allen Größen, $1.00 Werte, Samstag, 69c

Gasolinexplosion.

Beim Löschversuch erlitten drei Personen leichte Brandwunden.

Durch eine Gasolinexplosion wurde gestern Abend Feuer in der Anlage der Colonial Cleaners, Nr. 4201 S. State Straße, verursacht. Beim Versuche, den Brand im Keime zu ersticken, erlitten der Werkführer Charles Meutsch, der Nachtwächter Frank Brown und der Färber Stephan Haydeak leichte Brandwunden. Die Anlage wurde teilweise zerstört.

Auf der Fahrt nach der Brandstätte begriffen, stieß der Schlauchwagen des Spritzenzuges Nr. 48 an Root und S. Dearborn Str. mit einer Elektrischen zusammen. Er kippte um. Eines der Pferde wurde auf der Stelle getötet. Die Begleitmannschaft entkam mit heiler Haut.

Forderte ein Menschenleben?

Durch mutmaßlich von ruchloser Hand angezündetes Feuer wurden vorgestern die Gebäude der Burnham Land Company in Hammond zerstört und viele Familien obdachlos gemacht. Seit dem Brande wird ein gewisser John Plaszyk vermißt, der kurz vor Ausbruch des Feuers in einem der später zerstörten Gebäude gesehen wurde. Man befürchtet jetzt, daß er in den Flammen umgekommen sei. Die Brandruinen werden nach der Leiche durchwühlt.

Gräßlich.

Dreijähriges Mädchen vor den Augen der Mutter zerstückelt.

Vor den Augen der Mutter, der beiden Schwestern und des Bruders wurde gestern Abend die dreijährige Evaline Laurino vor der elterlichen Wohnung, Nr. 629 S. Clark Straße, von einer Halsted Straße-Elektrischen überfahren und von den Rädern in zwei Teile gespalten. Die Mutter fiel in Ohnmacht. Der durch das Geschrei der Kinder herbeigelockte Vater kniete an der verstümmelten Leiche nieder und betete, bis die Polizei ihn mit sanfter Gewalt von der Unfallstätte entfernte.

Börsennotirungen.

Nachstehend die gestrigen Schlußnotirungen an der Produktenbörse für Getreide und Provisionen auf künftige Lieferung:

Weizen, Mai, $1.15; Juli, $1.10⅛-$1.10¼; September, $1.04⅞—$1.05.

Mais, Mai, 81⅞c; Juli, 76½c; September, 73¾—73⅞c.

Hafer, Mai, 53¾c; Juli, 50⅛c; September, 42⅛—42¼c.

Die gestrige Anfuhr von Weizen für den hiesigen Markt stellte sich auf 75,600, von Mais auf 93,500, von Hafer auf 280,800 Bushels. Verschickt von hier wurden 52,350 Bushels Weizen, 120,900 Bushels Mais und 322,300 Bushels Hafer.

Gepökeltes Schweinefleisch, Mai, $18.20; Juli, $18.27½; September, $18.32½.

Schmalz, Mai, $10.70; Juli, $10.85; September, $11.00.

Rippchen, Mai, $10.10; Juli, $10.15; September, $10.30.

— Nicht weniger, als 48 Eingeborene wurden heute früh in Fez, Marokko, mit Pulver und Blei hingerichtet, wegen Beteiligung an den Meutereien und Metzeleien daselbst.

Wenn die Hausfrau von 1912 ein großes Essen bereiten will,

Kann sie keinen Fehler machen, außer sie schläft ein.

Ihre gedruckte Anweisung sagt ihr, wie heiß der Ofen sein soll.

Und wie lange jede Speisesorte kochen sollte.

Der Temperatur-Zeiger an der Ofentür zeigt an, ob die Flamme hoch genug geschraubt ist.

Die Uhr gibt an, wann das Essen herauszunehmen ist.

Um den Erfolg doppelt zu sichern, kann sie den ganzen Kochvorgang durch die Glasfenster des Ofens beobachten.

Während unten der Braten fertig wird, backt dasselbe Feuer die Rolls, Kartoffeln und Pudding im oberen Teil.

So hat diese neue Art Gasherd jedes Geheimniß, alles Bedenken, jede Unsicherheit, jeden Fehler der Koch-Kunst verdrängt.

Diese Umwälzung im Kochen ist hervorgebracht durch den neuen Herd.

The "Composite" Range

Wir führen ein Lager von 40,000 Stück in 50 Arten, hergestellt nach unserer Bestellung. Die hier abgebildete ist Nr. 18—39 in unserem neuen Frühlingskatalog—ein vollständiges Textbuch, jede Phase in der Gasherd-Frage bedeckend.

Schreiben Sie uns heute wegen eines Exemplars, oder noch besser—kommen Sie und informieren Sie sich über unseren monatlichen Abzahlungsplan in irgend einem unserer Läden oder in unserem großen Verkaufsraum d. unteren Stadt.

The Peoples Gas Light & Coke Comp., Peoples Gas Building, Michigan Bvl.

MOELLER BROS.

Milwaukee Avenue und Paulina Strasse.

Samstag und Montag, 25. u. 27. Mai.

Unsere Verkaufstage sollten von Ihnen berücksichtigt werden, es ist Ihr eigener Vorteil, in unserem Geschäfte Waaren zu den niedrigsten Preisen zu kaufen.

Candy-Dept. — Hauptfloor.

Schokolade überzogene Maraschino Kirschen, reg. 50c, das Pfund......... 30c

Dipped Pineapples, Maraschino Flavor, 50c Qualität, das Pfund zu..... 30c

Peanut Butter Kisses, das Pfund...... 10c

Sauerkraut Candy, reg. 20c Pf., zu.... 14c

Kamm-Dept. — Hauptfloor.

Schön verzierte Back Kämme für Damen, neueste Facons, regulärer $3.00 Wert, zu.......... 1.98

Barrettes, $1.75 Qualität, zu........ $1.25

Schmucksachen-Dept. — Hauptfloor.

Armbänder, neueste Entwürfe, $3.00 Werte, zu.......... 1.50

Lockets, wert $2.48, zu.......... $1.25

Fancywaaren-Dept. — Hauptfloor.

Sateen Pillow Ruffling, die 25c Qualität, zu.......... 19c

Stamped Kissenbezüge zu.......... 25c

Droguen-Dept. — Hauptflur.

50c Größe Swamp Root zu.......... 33c

10c Größe Moth Balls zu.......... 4c

25c Belladonna oder Electric Pflaster 12½c

25c Rulax Blutreinigungstee.......... 10c

25c Sal Hepatica zu.......... 17c

25c Vegetable Laxative Pillen.......... 15c

50c Sloans Liniment zu.......... 32c

25c Mennens oder Colgate Talcum, eins von jedem, 2 für.......... 25c

35c Wert Bay Rum zu.......... 15c (Eine Flasche an einen Kunden.)

Grocery-Dept. — 4. Floor.

New Century oder Red Star Mehl, das ⅛ Faß zu 75c; ¼ Faß, $1.50; ½ Faß zu.......... 3.00

Fancy Kopfreis zu.......... 7½c

Pint Snider Catsup.......... 17c

½ Pf. Wilburs oder Lowney Cocoa.... 15c

1 Pfund Büchse Rumford Backpulver.... 19c

Feiner Santos Kaffee.......... 26c

3 Pfund für.......... 75c

3 Stücke Palm Olive Seife.......... 25c

3 Büchsen Süßkorn.......... 25c

2 Pfund Büchse Snider Bohnen.......... 12c

Eisenwaaren-Dept. — 4. Floor.

Gartenrechen mit 10 Zinken, reg. 18c, zu 12c

Besen, reg. 30c, zu.......... 17c

Nickelplattirte Ball Bearing Rollschlittschuhe, die Freude der Knaben und Mädchen, speziell zu.......... 1.19

Likör-Dept. — 4. Floor.

Alter Guckenheimer Rye Whiskey, 10 Jahre alt, volle Quartflasche.......... 64c

$1.00 Flasche Calif. Cognac Brandy, in drahtumflochtener Flasche.......... 48c

Extra feiner Doppel - Getreidekümmel, Quartflasche.......... 45c

Old Settlers Kentucky Bourbon, volle Quartflasche, nur.......... 57c

Old Aage Kentucky Bourbon, in Bond auf Flaschen gezogen, Quartflasche... 89c

California Port, unsere $1.25 Sorte, die Gallone zu.......... 67c

Haarwaaren-Dept. — Hauptfloor.

22zöllige wellige Haarflechten, aus extra feiner Qualität Haar gemacht, $2.48 Wert, Samstag.......... 1.48

24zöllige Haarflechten, $4.00 Wert, zu.......... 2.48

Cluster Puffs, 30 Puffs zu einem Cluster, Samstag.......... 1.48

Große Haarnetze, das Dutzend.......... 23c

Fleischmarkt. — 4. Floor.

Hinterviertel Kalbfleisch.......... 12½c

Vorderviertel Kalbfleisch.......... 10½c

Magere frische Pork Loins.......... 15c

Magere frische Pork Butts.......... 14c

Prima Chuck Roast.......... 12½c

Mageres frisches Rippensuppenfleisch..... 9c

Hinterviertel Lammfleisch.......... 18½c

Vorderviertel Lammfleisch.......... 14½c

Frisches gehacktes Fleisch.......... 10½c

Magere süßgepökelte kleine Schinken.. 15½c

Süßgepökeltes Rump Corned Beef...... 9½c

Süßgepökeltes Breakfast Bacon........ 19½c

SEHT!

Unsern speziellen Anzug für Gräberschmückungstag

Hier ist eine wundervolle Bargain-Offerte, gerade in Zeit für den Gräberschmückungstag, wenn Ihr sicher einen neuen Anzug tragen wollt. Wir kauften den ganzen Frühjahrs- und Sommer-Vorrat von einem der größten Fabrikanten — 3-Stück-Anzüge, Röcke und Hosen — und wir kauften sie zu einem sehr niedrigen Preise. Ihr werdet sie morgen hier finden; Anzüge in jeder beliebten Schattirung, aus jedem neuen Stoff, jede wünschenswerte Facon. Perfektes Passen garantirt, ob von gewöhnlicher Statur, klein oder groß, schlank oder korpulent. Keiner weniger als $20 wert, morgen zu................ **$15**

Andere Anzug-Werte von $10 bis $35

Knaben-Anzüge, garantirt reine Wolle

Der Continental Spezial in Knabenanzügen zum Preise von $3.95 ist das Stadtgespräch. Niemals zuvor hatten wir das Glück, einen so vorzüglichen Wert zu offeriren, wie diese blauen Serge-Anzüge für Knaben jeden Alters. Norfolk oder doppelbrüstige Röcke, mit Knickerbocker oder Bloomer Hosen, markirt zum Preise von.............................. **$3.95**

FREI! Baseball Schlügel und Catchers Maske frei mit jedem gekauften Anzug in unserem Knaben- oder Kinder-Departement.

Offen Dienstag, Donnerstag und Samstag Abend; Sonntag Morgen

THE Continental CLOTHING HOUSE

Der größte „Uptown" Kleider- und Schuh-Laden

Ecke Milwaukee und Ashland Avenue

Webers Bargainverkauf.

Alte Firma macht auf ihren 37. jährlichen Verkauf aufmerksam.

Die alte Firma Weber, deren Waarenhaus an der S. Clark und West Van Buren Straße ist, neben denen sie die Zweiggeschäfte Nr. 4833 Süd Ashland und Nr. 2550 Milwaukee Ave. betreibt, kündigt zum 37. Male ihren alljährlich sich wiederholenden Bargainverkauf an, über den der Leser in der Anzeige alles Nähere finden wird. Bemerkt sei übrigens, daß die Gelegenheit, billig zu kaufen, nie so günstig war, wie heuer bei Weber. Es wird daher auch in Webers Laden einen großen Andrang geben, und wer klug ist, kommt daher früh, hat dann auch die größte Auswahl. Der Verkauf erstreckt sich über alle Zweige des großen Geschäfts. Die Firma verspricht, jeden zufriedenzustellen, ladet das Publikum überhaupt zum Besuch ein; auch wenn man keine Kauflust hat, ist man willkommen.

Das Schweizer Sängerfest.

Die Vorbereitungen zu dem großen Sängerfest des Schweizer-Amerikanischen Zentral-Sängerbundes, welches demnächst in Chicago stattfindet, werden mit großer Umsicht getroffen. Man verspricht sich einen großartigen Verlauf der Festlichkeit. Bundessekretär S. Egger berichtet, daß außer den bereits angemeldeten Vereinen weitere Vereine Quartier belegt haben, aus Cleveland, St. Louis, Kansas City, Alliance, Columbus, O., und Pittsburg. Der Festsekretär J. Dornbirrer, legte in der letzten Versammlung seine von ihm entworfene und in Farben ausgeführte prächtige Zeichnung zu dem Umschlag der Festschrift vor, und verzichtete dabei auf eine Entschädigung. Die künstlerisch ausgeführte Arbeit findet allgemeine Anerkennung.

Chicagoer siegt.

Aus dem Wettbewerb um den Entwurf eines Stadtplans für die neue Hauptstadt des australischen Staatenbundes ist der hiesige Architekt Walter Busby Griffin als Sieger hervorgegangen, der gestern vom Minister des Inneren des Staatenbundes davon benachrichtigt wurde. Er erhält einen Preis von $9000. Die neue Hauptstadt wird 100 Meilen von Melbourne gelegen sein.

Beamte des Aerzteverbands.

Die Beamtenwahl des Aerzteverbands für Illinois, die gestern stattfand, hat das folgende Resultat ergeben:

Altpräsident — L. H. Nickerson, Quincy.
Präsident—C. J. Whalen, Chicago.
Sekretär—E. W. Wies, Ottawa.
Schatzmeister—A. J. Markley, Belvidere.

Klagt auf Schadenersatz.

Eine Klage auf Schadenersatz in der Höhe von $10,000 strengte gestern Frau Lena Heß gegen den Fuhrwerksunternehmer Edward J. McGrath im Superiorgericht an. Sie behauptet, daß McGraths Angestellte beim Verladen ihrer Möbel eine schwere Kiste fallen ließen, die ihren Schenkel zerquetschte.

— Im Hauptschiffskanal des New Yorker Hafens versank das Lootsenboot „Ambrose Snow" infolge Zusammenstoßes mit dem Frachtdampfer „Delaware" von der Clydelinie. Alle Leute gerettet.

Kleine Anzeigen.

Verlangt: Männer und Knaben.

(Anzeigen unter dieser Rubrik 1 Cent das Wort.)

Verlangt: Mehrere erster Klasse Boring Mill, Drehbank, Planer, Milling Maschine und Kreis-Drillpreßgehilfen, ebenfalls einige gute Floor-Gehilfen. Nur erster Klasse Männer gewünscht. Anzufragen: 19. und Sangamon Str., Freitag 24. Mai, von 8 Vorm. bis 5 Nachm. und Samstag, 25. Mai, 8 Vorm. bis 1 Nachm. dosr

Verlangt: Junger Barbier, stetige Arbeit oder als Aushilfe. 1053 Garfield Ave. Nehmt Dearborn-Sedgwick Str. Car. dosr

Verlangt: Erstklassiger Mühlenbauer. Nachzufragen: 215 West Ontario Str. dosrsa

Verlangt: Ein Chefkoch; nur ein erstklassiger verantwortlicher Mann, mit Empfehlungen, möge vorsprechen. Schiller Cafe, 320 East 31. Str. dosrsa

Verlangt: Ein Barbier; stetige Arbeit; oder ein stetiger Aushelfer; sofort. Frank A. Taubitz, 1900 South Throop Str. frsasonmo

Verlangt: Porter, am Morgen etwas Barroom-Arbeit zu besorgen, muß Bar tenden können. Robert Starkman, Dolton, Ill.

Verlangt: Zweite Hand an Brot und Cakes. 4 Jahre Erfahrung. Adr. Max Hisy, 1808 S. Ashland Ave.

Verlangt: Carpenter in Fox Lake Resort. $20 per Monat und Board. Adr.: K. 287 Abendpost.

Verlangt: Porter. Nachzufragen 317 Quincy Straße, zwischen Franklin u. Market Str.

Verlangt: Eine gute zweite Hand oder selbständig an Brot, Cakes und Rolls. Tagarbeit. Südseite. $18. Stetiger Mann, verheirateter vorgezogen. Adr. U. 562 Abendpost. dosr

Verlangt: Männer für Stall, Pferde zu besorgen; Männer für Farm; Männer für Fabrikarbeit, $1.80 den Tag; ein Brickleger; Junge für Maschinenarbeit. Kummick Employment Office, 763 Milwaukee Ave. dosr

Verlangt: 2 Carpenters. 246 W. 25. Str., zwischen Wentworth und Princeton. Lang. dosr

Verlangt: Aufgeweckter Junge, über 16 Jahre alt, um in Maschinenwerkstatt zu arbeiten. $1 den Tag zum Anfang. Nachzufragen bei der Hester Mfg. Co., 1455 Michigan Ave. 21mi1wX

Verlangt: Schuhmacher, der selbstständig werden will. 2964 Lincoln Ave., im Laden. 21mi1wX

Verlangt: Bäcker; ein tüchtiger Mann von etwa 35 Jahren, zur vollständigen Führung eines Bäcker-Shop. Muß bewandert sein an Cakes, Pastry, Brot, Rolls und im Umgang mit Helfern. Guter Lohn für Mann, der willens ist hart zu arbeiten und wünscht, sich emporzuarbeiten. Adr.: F. 433 Abendpost. 17mai1wX

Verlangt: Bushelman, guter fachkundiger Schneider nach auswärts; stetige Arbeit und guter Lohn. American Custom Garment Makers, 237 S. Market Straße.

Verlangt: Starker Junge für allgemeine Arbeit in Engraving House. Columbia Bank Note Co., 1112 S. Wabash Ave.

Verlangt: Ein Junge, um in der Bäckerei zu arbeiten. Anzufragen: 1011 Belmont Ave. frsa

Verlangt: Carpenters und Cabinetmakers — Union oder Nichtunion....40—60c.
Maschinisten und Gehilfen....25—35c.
Electrical Crane Operator....36c.
Saloon-Porters, Köche und Lunchman, $10—$15 die Woche — und Hotel Hausmann.
American Employment Association, 68 West Washington Straße.

Verlangt: Männer und Knaben.

(Anzeigen unter dieser Rubrik 1 Cent das Wort.)

Verlangt: Erfahrener Geschirrwäscher. Sofort vorzusprechen in 1720 W. Division Str.

Verlangt: Junger Mann, im Saloon zu arbeiten. Muß englisch sprechen. 3424 Irving Park Blvd., Ecke Bernard. frsa

Verlangt: Tüchtiger Mann für Porterarbeit und Warktenden. Ecke 12. Str. und Desplaines Ave., Forest Park.

Verlangt: Guter Helfer an Brot und Cakes. 1457 Belmont Ave.

Verlangt: Ein guter Bäcker an Brot u. Cakes, nur einer der willens ist und seine Arbeit versteht, braucht nachzufragen. Lohn $17 die Woche, ohne Board. Aug. Wille, 401 Willard Ave., Michigan City, Ind.

Verlangt: 2 junge Männer, die Farmarbeit verstehen und pflügen können. Gutes Heim und guter Lohn. Jacob Walz, 4701 Albany Ave.

Verlangt: Erfahrene Framemakers in Fenster- und Türenfabrik. Harig Bros. & Harth, 2100 Loomis Straße. frsason

Verlangt: Junger Mann als Shippingclerk für Wholesale Wein- und Likörhaus, Nordseite. Adr. F. 408 Abendpost.

Verlangt: Graveur auf feinen Celluloidsachen. Sofort nachzufragen: Chicago Hair Ornament Co., 338 W. Madison Str., Zimmer 621.

Verlangt: Designers an lithographirten und verzierten Schmucksachen. Chicago Hair Ornament Co., 338 W. Madison Str., Zimmer 621.

Verlangt: Mann, um Saloon zu reinigen. 1438 Wells-Str.

Verlangt: Tüchtiger Junge für Office und Packraum einer Kunstanstalt. $6 per Woche. Selbstgeschriebene Offerten in Englisch unter F. 409 Abendpost.

Verlangt: 1. Klasse Carpenters. Müssen zeichnen können. Südost-Ecke Sangamon Str. und Jackson Blvd.

Verlangt: Junger Mann mit etwas Erfahrung im Maschinenshop. Gelegenheit zum Vorwärtskommen, wenn strebsam. Reynolds Electric Co., 631 W. Jackson Blvd., 2. Floor.

Verlangt: Deutscher Junge von 17 oder 18 Jahren, der melken kann, für Pferde zu besorgen und allgemeine Arbeit in einem Vorstadtheim. Adr.: F. 410 Abendpost.

Verlangt: Blacksmith-Finisher. William Eiby & Sons Co., 710 Fulton Str.

Verlangt: Bricklayers. Nachzufragen beim Vormann auf dem Bau, fertig zur Arbeit. 3228 Pierce nahe Kedzie Ave.

Verlangt: Aelterer Mann auf Farm zu arbeiten in Arlington Heights. Heisler Bros., 346 W. South Water Str.

Verlangt: Ein Junge, Gänge zu besorgen, $5 für den Anfang, und ein Junge für leichte Holzarbeit, $6 bis $7; hat Gelegenheit sich darauf einzuarbeiten. Chicago Plush & Leather Case Co., 116 N. Franklin Str.

Verlangt: Ein Mann, vertraut in Officearbeiten, welcher Typewriter zu gebrauchen versteht. Muß Empfehlung haben. Chicago Plush & Leather Co., 116 N. Franklin Str.

Verlangt: Ein Sattler oder Pocketbookmacher, kann dauernde Arbeit haben. 116 N. Franklin Str., 3. Floor.

Verlangt: Porter im Restaurant, muß englisch sprechen und Erfahrung am Lunchcounter haben; keine Abend- oder Sonntagsarbeit. $7.50 die Woche und Mahlzeiten. Nachzufragen 571 West Lake Str.

Verlangt: Barbier. Stetige Arbeit. Aelterer Mann. 504 Wells Str.

Verlangt: Bäcker, erste Hand an Cakes, nur ein guter. Vorzusprechen: 918 N. Ashland Ave. frsamo

Verlangt: Guter Junge an Brot und Cakes. Muß Erfahrung haben. 918 N. Ashland Ave. frsamo

Verlangt: Ein Junge, am Milchwagen zu helfen. 857 N. Paulina Str.

Verlangt: Kräftiger junger Mann, am Wagen zu helfen. Frisch eingewanderter vorgezogen. — 3240 N. Oakley Ave.

Verlangt: Porter. 1400 S. Western Ave.

Verlangt: Mann, in Milchflaschenfabrik zu arbeiten. 3640 Evanston Ave.

Verlangt: Schuhmacher an Reparaturen. 1408 Western Ave.

Verlangt: Erster Klasse Painters und Kalsominers. Keine anderen brauchen vorzusprechen. Guter Lohn. Zwischen 6 und 7 Abends. 1234 N. Robey Str.

Verlangt: Laundry-Helfer und Chippers. — A. Bolter's Sons, Ward Str. und Belden Ave. frsa

Verlangt: Junger Mann zum Geschirrwaschen in Bäckerei. 4046 Sheridan Road.

Verlangt: Schneider, erster Klasse Bushelman. Muß guter Rockmacher sein. Zimmer 1110, 36 S. State Str.

Verlangt: Porter für Saloon. 227 W. North Ave.

Verlangt: Mann, dem Porter zu helfen und Lunch zu besorgen. Fred Potthast, 341 West Madison Str.

Verlangt: Guter Barbier, stetig, für Mittwoch Abend, Samstag und Sonntag Vormittag. 1526 Sedgwick Str.

Verlangt: Bäcker für Brot und Rolls; auch guter Gehilfe an Kuchen und Backwaaren. Zu erfragen beim Vormann, 20 West Randolph Str. 6:30 Uhr Abends. fr,1wX

Verlangt: Schneider, Pressen und Reparaturen; muß englisch sprechen. 4023 Evanston Ave.

Verlangt: Erfahrener Schmiedegehilfe. Nacky & Son Iron Works, 2718 Wentworth Ave.

Verlangt: Bäcker, dritte Hand an Brot und Rolls. 1409 Milwaukee Ave.

Verlangt: Guter Painter, Union Mann. 3511 W. Melrose Str. 24mai,X*

Verlangt: Erster Klasse Rockmacher. Geo. C. Wagner, 1463 Ost 53. Str. Telephon: Hyde Park 2297.

Verlangt: Knaben, 16 Jahre alt, in Tapetenfabrik zu arbeiten; $5.00 die Woche im Anfang. 4864 South Halsted Str. frsasonmo

Verlangt: Ein Porter. Wicker Park Halle, 2042 West North Ave.

Verlangt: Erstklassige Maschinisten, müssen nach Zeichnung arbeiten können, für Holzbearbeitung. Südostecke Sangamon Str. und Jackson Blvd.

Verlangt: Junge, für Drahtarbeit an Lampen Shades. 2628 N. Clark Str.

Verlangt: Mann, sofort, bei der Gartenarbeit mitzuhelfen. Peter Perzel, 217 West Lake Str., Oak Park.

Verlangt: Junge, in einer Bäckerei. 2410 N. Ashland Ave.

Verlangt: Aelterer Porter; muß gut Bartenden können. 2044 Southport Ave., zwischen Clybourn Ave. und Clybourn Place.

Verlangt: Erstklassiger Automobil-Wäscher, heute Abend. 3357 Colorado Ave.

Verlangt: Mehrere Jungen, um in Drogen-Lagerraum zu arbeiten; müssen bereits in einer Apotheke gearbeitet haben; gute Gelegenheit, um das Apothekergeschäft zu erlernen. Wieboldt's, Milwaukee Ave. und Paulina Str.

Verlangt: Ein Fuhrmann, der englisch sprechen kann und überall in der Stadt bekannt ist. 1816 Blue Island Ave., nahe 19. Str. frsa

Verlangt: Porter, muß englisch sprechen. — Rosenthal Bros., 314 Süd Canal Str. frsa

Verlangt: Polsterer. 1919 Sheffield Ave., nahe Center Str. frsa

Verlangt: Herren- u. Damenschneider, Bushelmann. 6703 S. Center Ave. mo—fr

Verlangt: Mehrere erfahrene Terra Cotta Plaster Modellmacher. Nachzufragen bei der Midland Terra Cotta Co., West 16. Str. und South 54. Ave. di—sa

Verlangt: Reed Arbeiter, Männer, die mit Korbarbeit vertraut sind; stetige Arbeit. Nachzufragen 2624 W. Taylor Str. mi—sa

Verlangt: 100 Laborers zu $2 pro Tag. — Sam Cummings Labor Agency, 613 W. Madison Str. midosrsa

Verlangt: Männer, um das Barbiergeschäft zu erlernen; Erfahrung nicht erforderlich. Sprecht vor oder schreibt an M. Burke, 612 W. Madison Straße. 25ap1m

Farmer! Wenn Ihr Farmarbeiter sucht, bitte, wendet Euch an John Komick, Vermittlungsbüro, 763 Milwaukee Avenue. 30mz2mX

Verlangt: Farmarbeiter, $30 den Monat und Board. Adams & Tillotson, 34 S. Canal Str. 7mai1mX

Verlangt: Butcher von Deutschland, muß Wurst machen und schlachten können. H. Schoeppe, Arlington, Iowa. 17mai2mX

Verlangt: Blocker für Uniformkappen. Hohenadel Bros., 308—310 W. Madison Str. dfr

Verlangt: Holzarbeiter, guter Reparaturarbeiter; stetiger Platz. Erby Carriage & Wagon Co., 710 Fulton Str. dosrsa

Verlangt: Männer und Knaben.

(Anzeigen unter dieser Rubrik 1 Cent das Wort.)

Verlangt: Saloon-Porter. 16 N. Fifth Avenue.

Verlangt: Erster Klasse Porter. Marx Beer Tunnel, Madison und Dearborn Str.

Verlangt werden Agenten, um Wein und Liköre in Privathäusern zu verkaufen. Anzufragen 1723 W. 47. Str. nahe Hermitage Ave. frsaso

Verlangt: Erster Klasse Maschinist, einer, der in Färberei bewandert ist; gute Gelegenheit, sich emporzuarbeiten; 30c die Stunde für den Anfang. Allen B. Wrisley Co., 925 S. 5. Ave.

Verlangt: Painter für Geldschränke; ein tüchtiger, in dieser Arbeit bewanderter Mann; einer, der bereits in einem Laden gearbeitet hat, vorgezogen. Sabath Safe & Lock Co., 186 West Lake Str. frsa

Verlangt: Erfahrener Knabe an Kuchen; Bäckerei. 3847 W. Fullerton Ave.

Verlangt: Agenten zum Verkauf eines leicht verkäuflichen Artikels an Geschäfte; 200 Proz. Profit. Nachzufragen 9 Uhr Morgens Riesenberg, 208 N. Fifth Ave., Zimmer 304. frsonn

Verlangt: Guter Mann als Porter im Dry Goods-Laden. 4807 Lincoln Ave. Empfehlungen.

Verlangt: Knaben, 16 Jahre, in Fabrik zu arbeiten und Gänge zu besorgen; Gelegenheit, sich emporzuarbeiten; Lohn $4.50 für den Anfang. American Badge Co., 141 W. Michigan Str., Ecke La Salle Ave. frsa

Verlangt: Bäckergehilfe an Brot und Rolls, sofort nachzufragen; etwas Erfahrung nötig. — McOmbers Bäckerei, Wilmette, Ill.

Verlangt: Junger Mann, erfahrener Lunchmann, für Saloon. Südwestecke Clark und Washington Str., Basement.

Verlangt: Tüchtiger Saloon-Porter; Empfehlungen. 1154 W. Lake Str. frsaso

Verlangt: Maschinist, junger Mann, für leichte Arbeit, gute Gelegenheit zum Emporkommen, wenn fleißig und tüchtig. Reynolds Electric Co., 631 W. Jackson Blvd., 2. Floor.

Verlangt: Erfahrner starker Junge oder junger Mann für kleine Milchroute zu fahren. Geyer, 2811 Lowe Ave. Tel. Yards 1801. frsaso

Verlangt: Patternmaker mit Erfahrung an Messingarbeit; nur erster Klasse Mann. Imperial Braß Co., Center Ave. und Harrison Str.

Verlangt: Zuverlässiger junger Mann mit guter Handschrift und Kenntniß der englischen Sprache für Office- und Shoparbeit. Allen Water Filter Co., 25 West Lake Str.

Verlangt: Ein Laufjunge, gute Gelegenheit zum Emporkommen in elektrischem Geschäft. — 173 W. Madison Str.

Stellungen suchen: Männer und Knaben.

(Anzeigen unter dieser Rubrik 1 Cent das Wort.)

Gesucht: Junger deutscher Ingenieur, Elektrotechniker, eben angekommen, Praxis in Projektirung Bau und Betrieb elektrischer Zentralen, spricht englisch, sucht Stellung. Adr.: R. 295 Abendpost. frsa

Gesucht: Junger Deutscher sucht stetige Arbeit in Saloon oder irgend ein Geschäft. J. Kaltbrenner, 154 West 45. Str.

Gesucht: Painter und Calsiminer sucht Arbeit. Bergen, 1708 Newberry Ave. frsa

Gesucht: Bartender (35) sucht guten Platz in Stadt oder Land, 11 Jahre an letztem Platz. Gute Referenzen. Adr.: R. 273 Abendpost.

Gesucht: Deutscher Mann in mittleren Jahren wünscht Stellung als Janitor oder in Sommer-Resort. Selbiger hat längere Jahre in größeren Plätzen gearbeitet. Beste Referenzen. Luetge, 2462 Lincoln Ave.

Gesucht: Eingewanderter Schuhmacher sucht Stelle in einem Schuhgeschäft, als Reparaturmann und für Porterarbeit. 2117 Milwaukee Ave.

Gesucht: Bäcker, stetiger Arbeiter, sucht Stelle als erste Hand an Cakes oder Biscuits und Rolls, flinker Arbeiter. Alfred Graf, 742 N. Leavitt Str. frsason

Gesucht: Frisch eingewanderter verheirateter Mann sucht Stelle. Kann gut mit Pferden umgehen. 1723 Julian Str. Ehardt.

Gesucht: Junger Deutscher sucht Stellung als Porter in Saloon. Kann auch am Tisch aufwarten. Ernst Wagner, 1043 W. Madison Str.

Gesucht: Bartender, 23, sucht stetige Stelle. Hat Empfehlungen. Adr.: R. 292 Abendpost.

Gesucht: Guter Butcher sucht Stellung; spricht auch polnisch. Tel.: Haymarket 254.

Gesucht: Junge Frau sucht irgendwo Stelle. Nachzufragen: S. D., 1451 Clybourn Ave.

Gesucht: Bäcker (22) sucht Stelle als erste Hand an Cakes oder als „all around" Mann, flinker, nüchterner Arbeiter, nicht unter $20. — Glaser, 1850 S. Centre Ave.

Gesucht: Guter Rockmacher oder erstklassiger Bushelman sucht Arbeit. John Strumberger, 1635 North Park Ave.

Gesucht: Junger Bäcker, 5 Jahre Erfahrung, sucht Stellung. 2428 Lincoln Ave., 3. Floor. frsa

Gesucht: Junger deutscher Painter sucht stetige Stellung; Außenarbeit. Adr.: M. Engel, 183 Chicago Ave.

Gesucht: Stelle als Hausmann und Pferde zu besorgen. Adr.: U. 553, Abendpost. dosrsa

Gesucht: Butcher wünscht sich im Store einzuarbeiten und Orders auszufahren. Adr.: W. 376 Abendpost. midosr

Gesucht: Bartender sucht Stellung. Guter Mischer. Stadt-Referenzen. Adr.: D. 84 Abendpost. 20mi1wX

Gesucht: Bäcker, selbständig an Brot und Rolls, sucht stetige Arbeit; Stadt oder Land. Adr.: W. 354, Abendpost. di—sa

Gesucht: Backsteinleger, Nichtunionmann, sucht Arbeit; hier oder auswärts. Gefl. Offerten nach: 1462 Clybourn Ave. dosrsa

Gesucht: Guter Painter und Paperhanger sucht Innen-Arbeit. Adr.: U. 558 Abendpost. dosr

Gesucht: Porter, kann gut bartenden, sucht Stelle. M. Schleimer, 2326 Perry Str. dosrsa

Gesucht: Deutscher Maurer, soeben eingewandert, sucht Arbeit; wäre auch nicht abgeneigt, mich mit einigen tausend Dollars an einem Baugeschäft zu beteiligen. Adr.: U. 552, Abendpost. dosr

Gesucht: Mann, 33 Jahre alt, spricht englisch, sucht stetige Beschäftigung. Adr.: U. 564, Abendpost. dosr

Gesucht: Erfahrener Bartender, arbeitswillig und nüchtern, sucht stetige Stelle. Adr.: W. 374, Abendpost. dosr

Gesucht: Deutscher Butcher, der schlachten und Wurst machen kann, sucht Stelle; Stadt oder Land. Kneisel. 1334 West Madison Str., Fl. 1. dosr

Verlangt: Männer und Frauen.

(Anzeigen unter dieser Rubrik 1 Cent das Wort.)

Verlangt: Kinderloses Ehepaar. Mann um's Haus, Frau für Wäsche. 2746 Diversey Court, nahe Diversey Parkway. Lincoln Ave. Car.

Verlangt: Ehepaare, Maschinisten, Drehbank-Arbeiter, Eisenarbeiter, Zimmerleute, Finishers, Stallmänner, Farmarbeiter, Buchhalter, Porter, Fuhrleute, Heizer, Bäcker, Fensterwäscher. Central Empl., Zimmer 201, 184 Washington Str.

Verlangt: Bürstenmacher für Klopfbürsten einzuziehen, stetige Arbeit und guter Stückpreis. Nachzufragen 1434 Solon Pl., Top Floor, Miller, 6—8 Uhr Abends. midosrsason

Verlangt: Frauen und Mädchen.

(Anzeigen unter dieser Rubrik 1 Cent das Wort.)

Läden und Fabriken.

Verlangt: Deutsches Mädchen, in Dyeing und Cleaning Store zu arbeiten. 1037 Ost 63. Str.

Verlangt: Junges Mädchen, von 16 bis 18 Jahren, in Bäckerladen; muß englisch sprechen und gut rechnen können. 3039 Irving Park Boul., nahe Whipple Str.

Verlangt: Mehrere Mädchen, um Leder-Novitäten herzustellen; leichte Arbeit; $4.50 die Woche. 4632 Cottage Grove Ave.

Verlangt: Erster Klasse Bügler für Damenkleider; guter Lohn. 2026 Ogden Ave. 23mai1wX

Verlangt: Aermelarbeiterinnen. 1522 Michigan Ave. —sonn

Verlangt: Finishers, Button Sewers, Button Fellers, Taschenmacher, Seam Sewers, sowie Arbeiterinnen aller Art an Hosen; guter Lohn, stetige Arbeit. B. Kuppenheimer & Co., Bloomingdale Road und Lincoln Str. 23mai,1wX

Verlangt: Mehrere Frauen oder Mädchen, in einer Fabrik zu arbeiten. 2631 N. Fairfield Ave. dosr

Gesucht: Junger Butcher, spricht englisch, hat auch Erfahrung in Grocery, sucht Stellung als Shoptender. U 561 Abendpost. dosrsa

Verlangt: Deutsches Mädchen, um Nähen zu lernen; eine, die auf der Nordseite wohnt. Adr.: D. 87, Abendpost. dosrsason

Verlangt: Ein junges Mädchen, im Bäckerladen mitzuhelfen. 3300 Potomac Ave., Ecke Spaulding Ave. midosr

(Fortsetzung auf der 10. Seite.)

Das hervorragendste Geschäfts-Ereigniß des heutigen Tages!

D. M. Pfaelzer & Co.

ziehen sich für immer vom Wholesale-Kleidergeschäft zurück

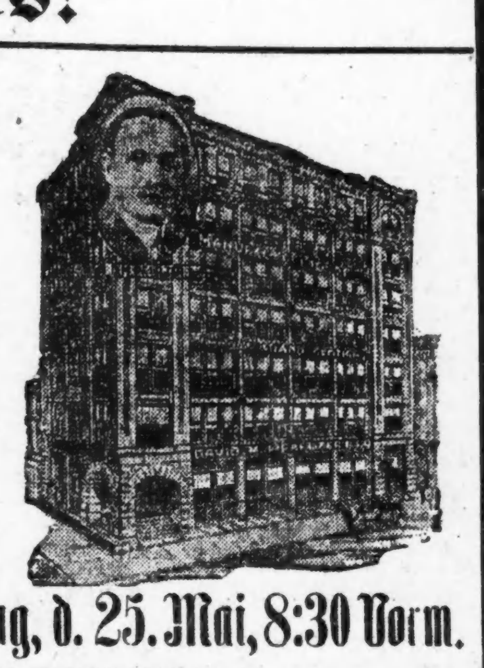

Rest des $150,000 Wholesalelagers

der berühmten [Marke] Marke Kleider für Männer, Knaben und Kinder kommt jetzt zum Verkauf

Im Retail zu 33 Cents am Dollar

Der größte Kleiderverkauf des Jahrhunderts beginnt Samstag, d. 25. Mai, 8:30 Vorm.

Südost-Ecke VAN BUREN und FRANKLIN STRASSE

Das Lager wurde von der Chicago Realization Company aufgekauft.

Wenn Ihr den Wert des Geldes zu schätzen wißt, dann versäumt nicht diesen großen Verkauf. — Tausende von Anzügen und Regenröcken werden nahezu verschenkt: Alles muß verkauft werden, ganz gleich, wie hoch sich der Verlust beläuft. — Die von uns angesetzten Preise werden wahrscheinlicherweise das ganze kauflustige Publikum von Chicago hier versammeln.

Der Verkauf dauert positiv nur zehn Tage — Die größte Demonstration im Wertegeben, die je geboten wurde.

Artikel	Preis
Anzüge für Männer.	
$15 Männeranzüge; Verkaufspreis	5.65
Eine große Partie Männer-Anzüge, neueste Moden und Muster, wert $20, zu	8.75
$25 Männer-Anzüge, Verkaufspreis	10.85
$30 Männer-Anzüge, Verkaufspreis	12.75
Männer-Anzüge, handgeschneidert, in allen neuesten Facons und Geweben, mit Seiden-Alpaca gefüttert, positiv $35 wert; Verkaufspreis	14.65
Hosen für Männer.	
$4 Männerhosen; Verkaufspreis	1.65
$6 Männerhosen; Verkaufspreis	2.85
Eine große Partie von Knaben-Hosen. Bloomer Hosen, in allen Farben, wert $6.00; Verkaufspr.	1.85
Hosen für Männer. All die verschieden. Gewebe, wert 2.50, Verkaufspreis	95c
Anzüge für Jünglinge.	
$15 Anzüge für Jünglinge, Verkaufspreis	4.85
$20 Jünglingsanzüge; Verkaufspreis	7.75
Jünglings-Anzüge, englische Modelle, ganz handgeschneidert, mit bester Alpaca gefüttert, wert $25; Verkaufspreis	9.85
Kniehosen-Anzüge für Knaben.	
$7 Bloomerhosen-Anzüge für Knaben; Verkaufspreis	2.65
Knickerbocker-Anzüge für Knaben, wert $9; Verkaufspreis	3.25
$10 und $12 Knickerbocker Konfirmations-Anzüge für Knaben, die allerfeinsten Stoffe	3.75
Slip-Ons für Männer. Wasserdicht — wert $8.00 — zu	2.85
Morgen offeriren wir eine große Partie von **Anzügen für Jünglinge** Größen von 15 bis 18, in all den neuesten Moden und Geweben, wert $18	6.75
Regenröcke für Männer.	
$15 rubberized Regenmäntel für Männer; Verkaufspreis	4.65
$18 englische Slip-Ons für Männer, in den neuesten Facons; Verkaufspreis	5.75
$20 englische Slip-Ons für Männer, ganz handgeschneidert; — Verkaufspreis	6.75
Englische Gabardine Regenmäntel für Männer, in lohfarbig und grau, durchweg mit Seide genäht; wert $25; Verkaufspreis	8.45
Import. englische Gabardine Regenmäntel für Männer, durchweg handgeschneidert — wert $30; Verkaufspreis	10.85

Offen jeden Abend bis 9 Uhr. — **D. M. PFAELZER & CO.** — An dieser Ecke seit 36 Jahren — Südostecke Van Buren und Franklin Str. — Alle Waaren werden umgetauscht. — Umänderungen werden kostenfrei gemacht. — Offen Sonntag bis Mittag

Aus Vereinskreisen.

In Beyers Garten an California Avenue, zwei Gevierte südlich vom Irving Park Boulevard, hält die Plattdeutsche Gilde Rheinland-Westfalen Nr. 90 am [illegible]mmenden Sonntag ihr viertes Pik-[illegible]ab. Zur Belustigung der jedenfalls [illegible]lreichen Besucher ist für gute Musik und allerhand andere Unterhaltung für Jung und Alt gesorgt worden, wie Preiskegeln, Preispfeilwerfen u. s. w. Bier und Limonade kosten nichts, denn für Eintrittskarten, die Herr und Dame zum Eintritt berechtigen, ist $1 zu zahlen, einzelne Damen zahlen 25 Cents. Die Teilnehmer werden bei Spiel und Tanz voraussichtlich vergnügte Stunden verleben.

Wegen Totschlags verurteilt.

Pasquale Marchesi wurde gestern wegen Todschlags im dritten Grad zu einer Zuchthausstrafe von zwei und einem halben Jahre verurteilt. Er hatte am 25. November seine Gattin und seinen Vetter, die er zusammen überrascht hatte, in Kenosha erschlagen.

— Bei einem Unfall infolge Scheuwerdens von Kutschenpferden fand zu Kankakee, Ill., „Madame Coretta", welche mit einem Zirkus reiste und der kleinste Zwerg der Welt gewesen sein soll, den Tod.

— Paul Deschanel wurde zum Präsidenten der französischen Deputirtenkammer gewählt.

Vergnügungs-Wegweiser.

Riverview Exposition. — Allerlei Attraktionen.
White City. — Allerlei Attraktionen.
Forest Park. — Allerlei Attraktionen.
College. — „A Knight for a Day."
Chicago Opera House. — „A Romance of the Underworld."
Garrick. — „A Modern Eve."
Studebaker. — „The Slim Princeß."
Imperial. — „The Price they Pay."
Cort. — „Ready Money."
Columbia. — Burleske.
Relic House. — Konzert jeden Abend und Sonntag Nachmittag.
Rienzi. — Konzert jeden Abend und Sonntag Nachmittag.
Bismarck Garten.—Wintergarten-Konzert.

(Fortsetzung von der 9. Seite).

Verlangt: Frauen und Mädchen.
(Anzeigen unter dieser Rubrik 1 Cent das Wort.)

Läden und Fabriken.

Verlangt: Saubere Frauen und Mädchen für leichte, reine Fabrikarbeit. 1813 Grand Ave.

Verlangt: Erfahrene Kleidermacherin. 2725 Lincoln Ave.

Verlangt: Erfahrene Drygoods-Verkäuferin.—704 S. 40. Ave.

Hausarbeit.

Verlangt: Zuverlässiges Mädchen für leichte Hausarbeit. Luchvand, 1621 Waren Ave., nahe Ashland Ave.

Verlangt: Gutes deutsches Mädchen für allgemeine Hausarbeit. Lohn $5 per Woche.. 2368 Ogden Ave.

Verlangt: Mädchen für allgemeine Hausarbeit. 8658 Armitage Ave. frsa

Verlangt: Mädchen für allgemeine Hausarbeit. Beständiger Platz. Guter Lohn. Kleine Familie. Modernes 6 Zimmer Flat. Mrs. Berger, 662 Buckingham Place, östlich von Halsted Str., 3 Blocks nördlich von Belmont Ave.

Verlangt: Junges deutsches Mädchen für allgemeine Hausarbeit und in Bäckerei zu helfen. Kleine Familie. 4113 Lincoln Ave.

Verlangt: Mädchen für allgemeine Hausarbeit. 5015 Prairie Ave., 2. Flat. 24mai1wX

Verlangt: Erfahrene Restaurant-Köchin. Kleiner Lunchroom. Muß englisch sprechen. 209 N. Clark Str.

Verlangt: Erfahrenes Mädchen für allgemeine Hausarbeit; gutes, einfache Kochen und Waschen; 8 in der Familie. 4455 N. Winchester Ave., Ecke Sunnyside Ave.

Verlangt: Ein Mädchen für allgemeine Hausarbeit 430 St. James Place, nahe N. Clark Str.

Verlangt: Ein erfahrenes, sauberes Mädchen, für allgemeine Hausarbeit; Lohn $6.00. 1243 Columbia Ave. Tel.:Rogers Park 5702. frsa

Verlangt: Mädchen, für Küchenarbeit. 3906 N. Clark Str.

Verlangt: Frau oder Mädchen; muß etwas kochen können und Hausarbeit verrichten; in kleinem Sommer-Resort. 3833 Janssen Ave.

Verlangt: Eine süddeutsche oder österreichische Frau, kann auch Kind mitbringen, um den Haushalt für vier erwachsene zu führen. Adr.: P. 496, Abendpost.

Verlangt: Mädchen, von 16 bis 18 Jahren, für allgemeine Hausarbeit; Norddeutsche vorgezogen. Julius Meyer, 1441 N. Halsted Str., Flat 3. frmo

Verlangt: Ein Mädchen für allgemeine Hausarbeit. 4264 Hazel Ave. Tel.: Graceland 233.

Verlangt: Mädchen für allgemeine Hausarbeit in einer Bäckerei. 2118 Lincoln Ave.

Verlangt: Ein Mädchen für allgemeine Hausarbeit; Erfahrung nicht erforderlich. 34 Michigan Ave.

Verlangt: Ein erfahrenes Mädchen für allgemeine Hausarbeit und einfach kochen; keine Wäsche; muß englisch sprechen können und Empfehlungen besitzen. 4715 Sheridan Road. 2. Apartment. frsason

Verlangt: Ein Mädchen zur Besorgung eines sieben Jahre alten Knaben; muß gut nähen können. 4943 Grand Boul. frsason

Verlangt: Erfahrene Köchin; Tagarbeit. 1641 Taylor Str.

Verlangt: Haushälterin; muß englisch sprechen können. Nachzufragen: 2739 Gladys Avenue, 1. Flat. frsa

Verlangt: Mädchen für allgemeine Hausarbeit; guter Lohn. 3846 Alta Vista Terrace. Clark Str. Car bis Grace Str., geht 2 Blocks östlich. frsaso

Verlangt: Erfahrenes Mädchen für Hausarbeit und kochen; keine Wäsche; Lohn $7.00. 5311 Michigan Ave., 2. Flat.

Verlangt: Frau für Hausarbeit. 3428 Lexington Str., 2. Flat.

Verlangt: Mädchen oderFrau mittleren Alters zur Hilfe im Store und für Hausarbeit; guter Lohn. Holzer, 1806 Süd State Straße.

Verlangt: Mädchen für allgemeine Hausarbeit, muß gute Köchin sein und englisch sprechen, Familie von vier erwachsenen Personen. 425 Oakdale Ave., 1. Flat, Nordseite. frsaso

Verlangt: Mädchen für Hausarbeit. 3429 N. Halsted Straße.

Verlangt: Waschfrau für ein Tag in der Woche, $1.60 den Tag. 2057 Lincoln Ave.

Verlangt: Mädchen für Hausarbeit in kleiner Fami . 5246 Prairie Ave., 2. Flat. frsa

Verlangt: Erster Klasse österreichische Köchin in kleiner Privatfamilie. Nordseite. Lohn $45 monatlich. Gutes Heim. Braucht nicht englisch zu sprechen. Adr.: U. 537 Abendpost. ssason

Verlangt: Ein Mädchen, das willens ist zu arbeiten. Vormittags vorzusprechen. 3601 Fullerton Ave., Saloon. frsa

Verlangt: Junges Mädchen für Hausarbeit in kleiner Familie. 3330 Flournoy Str., 2. Flat. midofr

Verlangt: Tüchtiges Mädchen für allgemeine Hausarbeit in kleiner Familie; kein Waschen; Hausreinigung vorbei. Guter Lohn. 5826 Michigan Ave., 2. Flat. dfr

Verlangt: Gutes, deutsches Mädchen, für allgemeine Hausarbeit. 5749 Winthrop Ave., Edgewater, einen Block östlich von Evanston Ave., nahe Ardmore Ave. dofrsa

Verlangt: Junges Mädchen für leichte Hausarbeit, 2 in der Familie, $4.50. 227 Ost 43. Str. dofr

Verlangt: Frau für Hausarbeit und kochen. Muß imstande sein, alle Arbeiten zu verrichten; gutes Heim, keine Kinder. $7 die Woche. Sofort zu erfragen: 4947 Washington Park Place, nahe 50. Straße, halber Block östlich von Grand Blvd. dofr

Verlangt: Ein Mädchen, für Hausarbeit; kann abends nach Hause gehen. Bitte, morgens vorzusprechen. 6434 Lakewood Ave. dofr

Verlangt: 50 Zimmermädchen, 50 Mädchen für Hausarbeit und 25 für Restaurant und Laundry. Frau K. Friedmans Employment Office, 1049 N. Ashland Ave. dofr

Verlangt: Dänische, norwegische oder norddeutsche Köchin; ebenfalls zweites Mädchen; guter Lohn. Nachzufragen: T. Brown, 4748 Winthrop Ave., nach 8 Uhr Abends, oder telephonirt Edgewater 8426. 18mai1wX

Germania Vermittlungs-Büro, 755 North Ave., Ecke Halsted Str., 1 Treppe hoch. Verlangt: Deutsche Mädchen für Hausarbeit u. sonst. Stellungen in und außerhalb der Stadt. 20mg.X*

Verlangt: Ein junges Mädchen zur Pflege von Kindern. A. Reichmann, 813 Dakin Straße, 2. Flat, nahe Graceland und Evanston Avenue. di—sa

Verlangt: Junges deutsches Mädchen, um bei der Hausarbeit zu helfen; kleine Familie. 3516 Janssen Ave. 21mi1wX

Verlangt: Junges Mädchen für Hausarbeit am Tage; Familie von Zweien. Referenzen verlangt. Nachzufragen 555 Aldine Ave., 1. Apt. di—fr

Verlangt: Mädchen für leichte Hausarbeit. — Dr. Doederlein, 5713 Kenmore Ave. frsason

Verlangt: Mädchen, muß kochen können. 452 North Ave. dofrson

Verlangt: Tüchtiges Mädchen für allgemeine Hausarbeit; kann abends nach Hause gehen. 839 Lawrence Ave., Flat 2. 23mai,1wX

Verlangt: Ein Mädchen für allgemeine Hausarbeit; Empfehlungen erforderlich. Nachzufragen: 4350 N. Hermitage Ave., Mrs. H. B. Sperry. Tel.: 7352 Graceland. dofr

Verlangt: Mädchen für allgemeine Hausarbeit. Muß kochen können. Guter Lohn. 4920 Vincennes Ave., 1. Apartment. dofrsa

Verlangt: Oesterreichisch-ungarische Köchin in einem Restaurant. 205 S. Halsted Str. dfrsa

Verlangt: Ein Mädchen für Hausarbeit und bei der Besorgung der Kinder behilflich zu sein. H. Kan. 3258 Sheffield Ave. dofr

Verlangt: Ein deutsch-amerikanisches Mädchen für allgemeine Hausarbeit, das willens ist, mit einer feinen Familie für den Sommer nach Michigan zu gehen; dauernder Platz; guter Lohn. Man spreche vor oder schreibe sofort. Calloway, 920 Linden Ave., Wilmette. mi—sa

Verlangt: Mädchen für allgemeine Hausarbeit; muß gute Köchin sein. Ein zweites Mädchen wird gehalten. 5816 Sheridan Rd. di—sa

Verlangt: Frauen und Mädchen.
(Anzeigen unter dieser Rubrik 1 Cent das Wort.)

Hausarbeit.

Verlangt: Deutsches Mädchen für allgemeine Hausarbeit in kleiner Familie; $5.00 die Woche. 5439 S. Marshfield Ave.

Verlangt: Mädchen zur Mithilfe bei leichter Hausarbeit und Kindern. 5443 Southport Ave.

Verlangt: Erfahrenes Mädchen für allgemeine Hausarbeit; kein Waschen; guter Lohn. 424 Oakdale Ave., 2. Apartment, östlich. Nahe Sheridan Road. Tel.: Graceland 2341. frsa

Verlangt: Maid, Weiße, allgemeine Arbeit; muß kochen können und bei der Wäscherei mithelfen. Kleine Familie. Parsons, 5051 Washington Ave. Tel. Drexel 6078.

Verlangt: Eine Gesellschafterin, die etwas Erfahrung in Krankenpflege und Medizin hat, wird für die Pflege einer ältlichen Frau gesucht; eine Deutsche oder Schweizerin wird vorgezogen. Vorzusprechen 3240 Michigan Ave. frsa

Verlangt: Mädchen oder Frau in kleiner Familie, für einige Stunden Ha..usarbeit jeden Tag in der Woche. Kann zu Hause schlafen. — 1424 Larrabee Str., Flat 2.

Verlangt: Gutes Mädchen für allgemeine Hausarbeit. 4443 Perry Str. frsason

Verlangt: Mädchen für allgemeine Hausarbeit. 1936 Belmont Ave.

Verlangt: Aeltere Frau als Haushälterin bei zwei älteren Leuten. Gutes Heim. 3241 N. Ashland Ave.

Verlangt: Tüchtiges Mädchen für allgemeine Hausarbeit. Keine Wäsche. 7831 Eggleston Ave. Phone Wentworth 8912. frsa

Verlangt: Köchin für Saloon. 761 S. State Str.

Verlangt: Ein Mädchen für allgemeine Hausarbeit, 3 in Familie, keine Kinder. $6.00 per Woche wenn tüchtig. Deutsche Katholikin bevorzugt. 4843 Calumet Ave. frsaso

Verlangt: Mädchen für allgemeine Hausarbeit, kein Kochen. Referenzen verlangt. Litman, 111 E. 49. Str.

Verlangt: Mädchen für allgemeine Hausarbeit in kleiner Familie. Guter Lohn. 3134 Logan Blvd., 2. Flat. frsa

Verlangt: Praktisch erfahrene Nurse, Baby zu beaufsichtigen und ein wenig Hausarbeit zu besorgen. Gutes Heim. Guter Lohn. Referenzen. Drugstore, 1365 Wells Str.

Verlangt: Mädchen für gewöhnliche Hausarbeit. 2634 Racine Ave.

Verlangt: Eine Frau zum Schruppen Samstags. 3604 Ogden Ave.

Verlangt: Junges Mädchen, bei Hausarbeit zu helfen. Zu Hause schlafen. Guter Lohn. Bäckerei. 1744 W. 35. Str.

Verlangt: Mädchen für allgemeine Hausarbeit. 5335 Calumet Ave., 3. Flat. Hirsch.

Verlangt: Mädchen für allgemeine Hausarbeit. Gutes Heim, Guter Lohn. 1619 Fargo Ave., Rogers Park.

Stellungen suchen: Frauen und Mädchen.
(Anzeigen unter dieser Rubrik 1 Cent das Wort.)

Gesucht: Ein junges deutsches Mädchen sucht Stelle, Kind zu beaufsichtigen oder leichte Hausarbeit. A. Heide, 744 Webster Ave. frsondi

Gesucht: Ein deutsch-ungarisches starkes Mädchen sucht Stelle für allgemeine Hausarbeit bei anständiger Familie, womöglich an Nordseite.—2928 Lincoln Ave.

Gesucht: Gute deutsche Waschfrau sucht Waschplätze. Geht auch auf Nordseite. 1234 W. 51. Str.

Gesucht: Deutsches Mädchen sucht Stelle für Hausarbeit. Kann gut waschen und bügeln und einfach kochen. Hat Referenzen. Bitte persönlich vorzusprechen: 1438 49. Place.

Gesucht: Mädchen, 15 Jahre alt, spricht englisch und deutsch, sucht Stelle für leichte Hausarbeit. 4702 W. Huron Str. E. Graschner.

Gesucht: Frisch eingewanderte ungarische Köchin sucht Stellung in Privatfamilie. Delfer, 1501 Cleveland Ave., Flat 3, hinten.

Gesucht: Lunchköchin sucht Stellung in Saloon. 767 Uhland Str.

Gesucht: Mädchen sucht Stellung als Küchenmädchen in Saloon oder Restaurant. 767 Uhland Str.

Gesucht: Deutsches Kinderfräulein, mit guten Empfehlungen, sucht Stelle. Gefl. Antworten brieflich unter: P. 499, Abendpost.

Gesucht: Frau sucht Wasch- und Bügelplätze. 1462 Clybourn Ave., hinten, oben.

Gesucht: Nette deutsche Frau sucht gute Stellung bei Erwachsenen; hat Empfehlungen; kann gut kochen, waschen, bügeln. Bitte, schriftlich, 1812 String Str.

Gesucht: Deutsches Mädchen wünscht Stelle für allgemeine Hausarbeit, kein waschen, oder auch in einem Privathotel. 709 North Ave. Bernberg.

Gesucht: Ungarische Frau, die gut kochen kann, sucht Arbeit. Adr.: 2227 Austin Ave. dofr

Gesucht: Junges deutsches Mädchen, 14 Jahre alt, kann englisch sprechen, sucht Stelle als Kindermädchen oder bei leichter Hausarbeit zu helfen. Muschong, Jourdan Saus. Works, 814 West 20. Straße, nahe Halsted. mi—sa

Gesucht: Frisch eingewandertes Mädchen sucht Stelle in kleiner deutscher Familie; bitte selbst vorzusprechen. 1752 N. 42. Ave. dofr

Gesucht: Gute deutsche Kleidermacherin sucht Stellung, geht auch in Privathäuser. $2 pro Tag. 129 Germania Pl., nahe Lincoln Park. midofr

Stellungen suchen: Eheleute.
(Anzeigen unter dieser Rubrik 1 Cent das Wort.)

Gesucht: Deutsches Ehepaar sucht Stelle als Janitor. Hat gute Zeugnisse. 8435 N. Hoyne Ave.

Aerztliches.
(Anzeigen unter dieser Rubrik 2 Cents das Wort.)

—Dr. S. Jackson—
wünscht bekannt zu machen, daß er seine Office nach 551 Belden Ave. verlegt hat. Sprechstunden: 12 bis 2, 6 bis 8; Sonntags 11 bis 1. Telephon: Lincoln 119. 6mai,momifr,1m

Dr. Weiß und Frau, Oesterreich-Ungarn, behandeln alle Frauenkrankheiten, unterrichten Hebammen und nehmen Entbindungen an in und außer dem Hause. 1756 West Division Str., Ecke Wood Str. Telephon: Monroe 94. 23jl*X

Pferde, Wagen, Hunde, Vögel u. s. w.
(Anzeigen unter dieser Rubrik 2 Cents das Wort.)

—Auktion!—
Am Dienstag, dem 18. Mai 1912, 10:30 Uhr Vormittags, in 1594 Clybourn Ave., verkaufe ich auf öffentlicher Auktion den ganzen Inhalt meines Leih- und Fuhrgeschäfts, bestehend aus Kutschen, Broughams, Landaus. 1 schwarzen Leichenwagen, 1 grauen Leichenwagen, Buggies, einspännige und doppelspännige Expreßwagen. Trucks, Wagen Gears, Dump Wagen und Geschirre; 95 der besten Pferde in der Stadt, alle stadteingebrochen und akklimatisirt; alle Stallgerätschaften. Der Verkauf findet statt, ob Regen oder Sonnenschein. James Probasco, Eigentümer. Hopper O'Neil, Versteigerer. fr—mo

Verkaufe billig einen St. Bernhardinerhund, der in der letzten hiesigen Hundeausstellung mehrere erste Preise gewonnen hat. Derselbe ist der größte Hund hier zu sehen, ist sehr wachsam und wird verkauft, da ich für ihn kein Platz habe. Zu sehen im Store 1723 W. 47. Str., nahe Hermitage Ave. Tel.: Drover 1468. fr—mo

Zu verkaufen: Gute Delivery-Mähre, billig.— Livery, 1704 Larrabee Str. frsa

Zu verkaufen: Top-Buggy (Jump Seat), $25. 3545 Western Ave. Blvd.

Zu verkaufen: Ein Pferd, 1100 Pfd. schwer, sowie ein Wagen und Geschirr. 1701 Nord Troy Str.

Zu verkaufen: Kleines Ablieferungs-Pferd, $20, sowie ein Expreßwagen, $20. 2553 Dayton Str., 2. Flat.

Zu verkaufen: Feines Taubenhaus mit Homer Tauben. 3544 Hoyne Ave., nahe Archer Ave.

Feiner Boston Bull zu verkaufen, billig, gut dressirter Hund. 1676 W. Edgewater Ave.

$125 kaufen zwei Mähren, 2600 Pfd. schwer; $75 kaufen gute Mähre, 1450 Pfd. schwer; vier Einspänner-Geschirre, billig. 731 Lake Str., nahe Halsted Str. 18mai1wX

Zu verkaufen: Küken, durchweg beste Rasse; gewinnbringende Aufzucht; beste Weise zur Eröffnung eines Geflügelgeschäfts; alles Erforderliche für den Hühnerhof. Cyphers Incubator Co., 329 Plymouth Court. 17—26mai

Zu verkaufen: 50 Zug- und allgemeine Arbeitspferde. City Lumber-Pferde und Stuten, passend für Farmgebrauch; auch auf Probe gegeben; alle Arten Pferde von größeren Firmen in Tausch genommen. Offen Sonntag. Jos. Strauß, 1559 Milwaukee Ave. 10ol*X

Zu verkaufen: 100 Pferde, gut für Stadt- und Landarbeit, wiegen von 1100 bis 1800 Pfund; Preise von $50 aufwärts; 30 Tage auf Probe gegeben. 1258 N. Paulina Str., nahe Milwaukee Ave., gegenüber Wieboldts und Moellers Dept. Stores. Max Zauber. 24jn*X

Möbel, Hausgeräte u. s. w.
(Anzeigen unter dieser Rubrik 2 Cents das Wort.)

Zu verkaufen: Zwei Heizöfen mit Rohre, Lounge, 4 Stühle, $7.00. 853 Rush Str., 2. Flat.

Zu verkaufen: Viertelgesägtes eichenes Buffet, sowie eichener Halltree, Dresser und Waschstand. Frau E. Schulz, 321 Greenwood Terrace, nahe Kedzie Blvd. frsason

Zu verkaufen: Drei-Zimmer Einrichtung, wie neu; auch ist ein 4-Zimmer Flat event. zu vermieten. 1747 Cleveland Ave., Flat 1, hinten. frsa

Zu verkaufen: Neuer Kochofen, Gasofen, Möbel, Rugs, Betten, Eisschrank und Kinderwagen; spottbillig. 1625 Larrabee Str.

Zu verkaufen: Kleine Haushalteinrichtung. 788 Vedder Str., Basement.

Passend für Einwanderer! Wohnungs-Einrichtung, sofort oder zum 1. Juni billig zu verkaufen — ebentuell auch Beziehung der Wohnung. Nagel, 3330 N. Ashland Ave. frsa

Zu verkaufen: $55 Folding-Bett, Eichenholz, mit großem Spiegel; Preis $10. 1228 Belmont Avenue. frsa

Zu verkaufen: Weil zu klein, ein Bücherschrank mit zwei Glastüren und zwei großen Schubladen. Abends oder Sonntags nachzufragen. 1714 N. 40. Court, 2. Stock.

Zu verkaufen: Zwei fast neue Betten, billig. Krauth, 443 Oakdale Ave. dofr

Zu verkaufen: Möbel, wegen Abreise billig. 2283 Clybourn Ave. Foerster. midofr

Pianos, musikalische Instrumente.
(Anzeigen unter dieser Rubrik 2 Cents das Wort.)

Reisender möchte gern prachtvolles Mahagoni-Piano in zuverlässiger Familie unterbringen, welche es auf leichte monatliche Zahlungen kaufen würde. Adr.: R 294, Abendpost. frsason

Zu verkaufen: Sehr schönes Piano; billig bei sofortigem Verkauf. 834 N. Trumbull Ave., nahe Chicago Ave. —mo

$95 kaufen ein schönes Mahagoni Upright-Piano, volle Stahlplatte, kupferne Baßsaiten, 25 Jahre garantirt. Bei Reichardts, 733 Milwaukee Ave., nahe Chicago Ave. 7mi*

$65 kaufen $400 Upright Piano; baar oder Zeit. 1956 Larrabee Str. 18mai1wX

Nur $75 für ein schönes Cabinet Grand Upright Piano, $5 monatlich, bei Groß, 1549 Wells Str., nahe North Ave. 9mai1mX

Pianos zu verkaufen oder zu vermieten direkt von der Fabrik ins Haus. Bush & Gerts Piano Co. Fabrik, Office und Verkaufsraum Weed und Dayton Straße. 20fb*X

Geschäftseinrichtungen, Maschinerie usw.
(Anzeigen unter dieser Rubrik 2 Cents das Wort.)

Zahle Baar für wohlfeile Ice Box, Store-, Lunchcounter- und Restaurant-Fixtures. Sprecht vor oder adressirt: 2902 Cottage Grove Ave. fr—di

Zu verkaufen: Große Safe, in gutem Zustand, wegen Umzug. State Hotel, 555 S. State Str.

Kauft Eure Laden-Einrichtungen bei
Julius Bender,
Madison und Peoria Straße.
Hier könnt Ihr etwa 40 Cents am Dollar an allen Euren Store Fixtures ersparen.
Neue und gebrauchte.
Preise die absolut niedrigsten in Chicago.
Zufriedenheit garantirt.
901 bis 911 West Madison Straße.
Telephon: Monroe 1712. 1jl*X

Nähmaschinen, Bicycles u. s. w.
(Anzeigen unter dieser Rubrik 2 Cents das Wort.)

Gute Bicycles, $5 und aufwärts. W. A. Strohm & Bro., 1612 W. Lake Str. 22mai1wX

Alle Fabrikate von Drop Head Nähmaschinen, $5 und aufwärts. Sultan, 3249 Lincoln Ave. 4ol*X

Rechtsanwälte.
(Anzeigen unter dieser Rubrik 2 Cents das Wort.)

Richard A. Koch,
Deutscher Advokat und Notar,
25 N. Dearborn Str., 7. Flur.
Alle Rechtssachen auf das Beste besorgt.
Nordseiteoffice: 555 North Ave.
Ecke Larrabee Str.
Abends 7 bis 9. Sonntags 10 bis 12. 10apjX

Wagner & Beckman,
deutsche Advokaten.
Praktiziren in allen Gerichten. Rechtssachen prompt besorgt. Gründlicher Rat. 105 Monroe Str., Ecke Clark, Zim. 130. 3dz*X

Fred Plotke, deutscher Rechtsanwalt. Alle Rechtssachen prompt besorgt. Praktizirt in allen Gerichten. Rat frei. 127 N. Dearborn Str., Zimmer 1444. Abends 750 Bittersweet Pl., nahe Clarendon Ave. 7fb*X

Albert A. Kraft, Rechtsanwalt. Prozesse in allen Gerichtshöfen geführt. Alle Rechtsgeschäfte bestens besorgt. Erbschaften eingezogen. Einsprüche überall durchgesetzt. Löhne schnell kollektirt. Abstrakte examinirt. Beste Empfehlungen. 1037 First National Bank Bldg. 8mz*

G. F. R. Cummerow, deutscher Advokat. Praktizirt in allen Gerichten. Alle Rechtssachen werden zur Zufriedenheit besorgt. Zimmer 430, 1. National Bank-Gebäude, Ecke Monroe und Dearborn Str. Telephon: Randolph 759. — Wohnung: 3213 Seminary Ave. Tel.: Lake View 1500. *X

Wenn Ihr nur mit geringen Geldmitteln versehen seid und einen erfahrenen Rechtsanwalt benötigt, sprecht vor bei Brandes, 1313 Fort Dearborn-Gebäude, Südwestecke Clark und Monroe. 12mai,1mX

Hausbesitzer! — Schlechte Mieter herausgesetzt für $8.00. Oswald, 555 North Ave., Ecke Larrabee Str. Bitte Abends oder Sonntag Morgens vorzusprechen. 16mz*X

Finanzielles.
(Anzeigen unter dieser Rubrik 2 Cents das Wort.)

Geld zu verleihen auf bebautes oder zu bebauendes Chicagoer Grundeigentum, in Beträgen von $1000 und aufwärts, zu den niedrigsten Raten. Baudarlehen eine Spezialität. Real Estate Dept., Union Trust Company, 7 Süd Dearborn Str. 17mai,1m,X

Geld zu leichten Bedingungen auf zweite Hypothek. Ohling, 555 North Ave., Ecke Larrabee, Zimmer 4. 16mz*X

Greenebaum Sons Bank & Trust Company
verleiht Geld auf Grundeigentum und zum Bauen. Niedrigster Zinsfuß.
Sichere Erste Hypotheken in beliebigen Summen, auf bebautes Chicagoer Grundeigentum zu verkaufen. Nordostecke Clark und Randolph Str. 3jl*X

Geld zum Bauen; keine Kommission; keine Advokatengebühren; keine Verzögerung. Anleihen auf Grundeigentum in Chicago und Vorstädten; verbessert und angebaut. 20 Telephone, Randolph 300. H. O. Stone & Co., 76 W. Monroe Straße. 26fb*X

—Erste Hypotheken—
—Auf bebautes Chicagoer Grundeigentum—
Geld zu verleihen zu den besten Bedingungen. Richard A. Koch, 25 N. Dearborn Str., 7. Flur. Abends: 555 North Ave., Ecke Larrabee Str. 14ap*X

Zweite Hypotheken auf Grundeigentum prompt besorgt, halbe reguläre Raten. Leichte Bedingungen. Real Estate Mortgage Co., 32 N. Clark Str., Zimmer 504. 14ol*X

E. G. Pauling, 133 La Salle Str. Erste Hypotheken zu verkaufen, Geld zu verleihen zum niedrigsten Zinsfuß. Telephon: Main 250. 1mai*X

Geld zu verleihen ohne Kommission von Privatmann auf Grundeigentum auf der Nordwestseite. Niedrige Zinsen. H. Fick, 3428 Hayes Str., Logan Square. 25ap*X

Wir verleihen Geld auf Grundeigentum und zum Bauen zu niedrigsten Zinsen. Offen Montag und Samstag Abend bis 9 Uhr. Krause Savings Bank, 1341 Milwaukee Avenue, nahe Paulina Str. 10ja*X

Geld auf Möbel u. s. w.
(Anzeigen unter dieser Rubrik 2 Cents das Wort.)

Geld zu verleihen
auf Möbel, Piano, Pferd und Wagen, Lagerhausbescheinigungen ec. Ihr könnt kleine wöchentliche oder monatliche Abzahlungen, je nach Belieben, machen. Wir bezahlen Eure Schulden. Fragt nach Mr. Spyer.
Standard Credit Company,
(früher A. French & Co.)
Zimmer 702, Hartford Bldg., 8 S. Dearborn Str., Südwestecke Madison. Tel.: Randolph 3075. 27mai*X

Niedrige Raten auf Möbel- und Piano-Darlehen. $25 für 75c monatlich; $50 für $1.50 monatlich; $75 für $2.00 monatlich; $100 für $2.25 monatlich. Geld in ein paar Stunden. Wir geben alle Vorteile, die Andere offeriren. Telephon: 5493 Central.
Mutual Security Co.,
143 N. Dearborn Str., Ecke Randolph, Zim. 44.
C. Fred Keller, Mgr. 1fb*X

Zu vermieten.
(Anzeigen unter dieser Rubrik 2 Cents das Wort.)

Zu vermieten: 4 Zimmer für kleine Familie. Billige Miete. 2497 Milwaukee Ave. frsa

Zu vermieten: 4 vordere Zimmer, Dampfheizung, heißes Wasser. 2819 Monroe Str. frsa

Zu vermieten: 10 Zimmer Haus zu vermieten und Möbel zu verkaufen.Feines Einkommen und Heim. 2444 Monroe Str.

Zu vermieten: 5 Zimmer Flat. 3054 Montrose Blvd. frsason

Zu vermieten: 5 schöne Zimmer mit Badezimmer. 1480 Clybourn Ave. frsa

Zu vermieten: Vier-Zimmer Cottage, hinten, nahe Hochbahn, $10. 1723 N. Kedzie Ave.

Zu vermieten: Drei freundliche Zimmer, mit Gas, an ungarische Familie; keine Kinder. 1961 Sheffield Ave. frsa

Zu vermieten: Moderne 5-Zimmer Brick-Cottage; Miete $18. 1643 Claremont Ave.

Zu vermieten: Großer Store und 7 Zimmer hinten, geeignet für irgend ein Geschäft. Miete $45. 1231 Belmont Ave., nahe Racine Ave. frsa

Zu vermieten: 1 oder 2 Zimmer billig, gut gelegen für Kleidermacherin. 1448 Montrose Boulevard. mifrsa

Zu vermieten: Eine große, neue Privat-Garage, 1100 Oakdale Ave., Ecke Seminary Ave. dofrsason

Zu vermieten: 4 Zimmer Wohnung, mit Bad. 2358 Clybourn Ave., nahe Fullerton Ave. 22mai1wX

Zu vermieten: Großer Store, passend für irgend ein Geschäft, schön dekorirt. 2358 Clybourn Ave., nahe Fullerton. 22mai1wX

Zu vermieten: Schöne helle Sechs-Zimmer-Wohnung mit Bad, zweiter Floor; große Porch. Miete $18. 439 Ost 37. Straße, nahe Grand Boulevard.

Zu vermieten: Eleg. 4-Zimmerflats; Ofenheizung, Südwestecke Augusta und Winchester Ave.; Gebäude eben fertig; $19 u. $21 monatlich. 18mai1wX

Zimmer und Board.
(Anzeigen unter dieser Rubrik 2 Cents das Wort.)

2 oder 3 saubere, möblirte Zimmer für Haushaltung, Gas und Porch, billig. 1746 Sedgwick Straße.

Zu vermieten: Freundliches Front-Schlafzimmer mit Bad. 1431 School Str., 2. Flat, nahe Southport Ave. frsa

Zu vermieten: Deutsche Frau wünscht Roomers. 117 S. Peoria Str., 2. Flat. frsa

Zu vermieten: Helles Zimmer. 1954 Sedgwick Str., nahe Lincoln Park. Nachzufragen: 505 Dearborn Ave.

Verlangt: Deutsch-ungarische Roomers oder Boarders. Dukes, 747 Webster Ave., nahe Halsted Str.

Zu vermieten: Separate Doppelzimmer mit laufendem Wasser, Gehdistanz. 127 Ost Ontario Str. Tel. North 3607. 24mai1wX

Zu vermieten: Möblirtes Zimmer mit Kost. $4.75 bis $5.75. 658 Wells Str., 2. Fl.

Verlangt: Besserer Arbeiter als Roomer, der ein Heim wünscht. 1853 N. Park Ave.

Verlangt: Boarders. 1342 Wolfram Str.

Verlangt: Boarder. 5238 S. Paulina Str.

Zu vermieten: Schön möblirte Zimmer an 1 oder 2 Herren. 544 Wells Str., 1. Flat. frsa

Verlangt: Zwei junge Männer, Boarders oder Roomers. Nach 4 Uhr Nachmittags nachzufragen. 7004 Stoney Island Ave.

Zu vermieten: Möblirtes Zimmer, passend für zwei Personen; angenehmes Wohnen. 1015 Wells Str., eine Treppe.

Zu vermieten: Ein Zimmer, an anständiges Mädchen, bei alleinstehender Frau. Mrs. D. Elfan, Pianolehrerin, 160 Carl Str.

Verlangt: Zwei Roomers. 1513 Edgemont Ave. frsa

Zu vermieten: Kleines möblirtes Zimmer, mit Bad. 1261 Sedgwick Str., 3. Flat, links.

Zu vermieten: Möblirtes Zimmer; Dampfheizung. 635 Webster Ave.

Zu vermieten: 357 Belden Ave., Block vom Park; neu möblirte Zimmer; ebenfalls Haushaltungs-Zimmer, Privathaus. frsa

Zu vermieten: Elegant möblirte Zimmer, laufendes heißes und kaltes Wasser, elektrisches Licht in jedem Zimmer. 10 Minuten Fahrt von Downtown. Preise $3 bis $5 wöchentlich. Robbins Hotel, Ecke Lincoln und Madison Str. 24mai1wX

Zu vermieten: Möblirtes Frontzimmer, $2.00 die Woche. 2057 Lincoln Ave.

Zu vermieten: Elegant möblirte Zimmer, mit Frühstück. 2231 Fremont Str. dofr

Verlangt: Roomers. 1045 West Randolph Str. dofrsa

Zu vermieten: Elegant möblirter Parlor, sowie einzelnes Zimmer, stets heißes Wasser, nahe Park. 1211 La Salle Ave., 1. Etage. midofrson

Erster Klasse neu möblirte Zimmer, laufendes Wasser, Dampfheizung, alle Bequemlichkeiten, Gebrauch der Küche, wenn gewünscht. 1408 Washington Blvd. ma201w

Zu verkaufen: Möblirtes 5 Zimmer Flat, billig. 1830 Larrabee Str., 1. Flat. 18mai1wX

Zu mieten gesucht.
(Anzeigen unter dieser Rubrik 2 Cents das Wort.)

Zu mieten gesucht: An der Nordseite, 3 bis 4 Zimmer Wohnung von Ehepaar ohne Kinder.— Mauerhofer, 1863 Fremont Str. frsa

Zu mieten gesucht: 5 Zimmer-Haus mit etwas Land. 3348 N. Troy Str. frsa

Zu mieten gesucht: Eine alleinstehende Frau sucht eine 3- oder 4-Zimmer Wohnung. Adr.: R. 260, Abendpost. dofr

Zu mieten gesucht: Vier-Zimmer Wohnung, mit Bad, Gas, in gutem Zustande, von jungem Ehepaar; Miete nicht über $12. Adr.: R. Storch, 2021 Mohawk Str., 1. Flat. dofr

Heiratsgesuche.
(Anzeigen unter dieser Rubrik 3 Cents das Wort, aber keine Anzeige unter einem Dollar.)

Heiratsgesuch: Strebsamer, junger Mann, 35 Jahre alt, mit gutem Karakter und $6000 Vermögen, dem es an Damenbekanntschaft fehlt, sucht die Bekanntschaft eines gut erzogenen, lutherischen Mädchens zu machen, zwecks Heirat. Adr.: F. 466 Abendpost.

Persönliches.
(Anzeigen unter dieser Rubrik 2 Cents das Wort.)

Aufruf!—An die deutsch sprechenden Damen und Herren von 16 bis 55 Jahren. Distrikt 409 Deutscher Unterstützungsbund hält Sonntag, den 26. Mai, 4 Uhr, in der Senefelder-Halle, 1514 Wells Str., nahe North Ave., eine Agitationsversammlung ab. Zweck dieser Versammlung ist, unser edles Prinzip näher kennen zu lernen. Der Bund hat gegenwärtig etwa 20,000 Mitglieder; er gewährt ihnen $4 bis $10 Krankengeld, $400 bis $1000 Sterbegeld. Der „Deutsche Bund" ist die einzige Gesellschaft, welche ihren Mitgliedern nach 10 Jahren die einbezahlten Beiträge mit 6% Zinsen zurückzahlt. Eintritt an dem Tage ist frei. Nach 6 Uhr Musik und Tanz. Für Erfrischung und Imbiß wird bestens gesorgt. Alle herzlich willkommen. 15,21,24mi

Zur Beachtung. Am oder nach dem 25. Mai 1912 bin ich für keine Schulden haftbar, die nicht persönlich von mir gemacht werden. W. Rehfeldt.

Bettfedern gereinigt mit den besten Maschinen; nur gute und reelle Arbeit. Eiderdaun-Steppdecken auf Bestellung gemacht. 3341 Lincoln Ave. Telephon: Graceland 110. Phil. Walger. 8jpfrsondi*

Jeder Kranke bedarf zur sicheren Feststellung seines Leidens einer Untersuchung seines Blutes; er kann dieselbe umsonst erhalten. 2014 Osgood Str., 2. Flat. didofr

Verlangt: Kräftiges Mädchen, welches Lust hat sich einer Athleten-Truppe anzuschließen. Guter Lohn. Adr.: W. 356, Abendpost. midofrsa

Anstreichen, Tapeziren, Calsomining usw., erster Klasse Arbeit, niedrigste Preise. Tel. Belmont 1791. H. Kleinau, 942 Harding Avenue. ma201wX

Pianostimmen, $1.20; Zufriedenheit garantirt. Gliot, 1245 Nelson Str. 5maididofon1m

Carpenterarbeiten, sowie Reparaturen werden prompt ausgeführt. Henry Pfeiffer, 1505 Belmont Ave. Bitte sendet Postkarte. mai19—30X

Beglaubigungen, Vollmachten, Testamente, Uebersetzungen, Briefschreiben und sonstige schriftliche und notarielle Arbeiten prompt und zuverlässig besorgt. Sartorius, 101 E. Fifth Ave. Abends und Sonntags 1938 Mohawk Str., nahe Center Straße. *X

Sagt uns, was Ihr bauen wollt, wir sagen Euch, was es kostet, ohne irgendwelche Vergütung. Darlehen und Pläne ohne Kommission. Wir bauen extra warme Gebäude; 17jährige Erfahrung. Allison Contracting Co., 25 N. Dearborn Str. 7dz*X

Geschäftsgelegenheiten.
(Anzeigen unter dieser Rubrik 2 Cents das Wort.)

Grocery-, Thee- und Kaffee-Store!
Allerseltenste Gelegenheit!
Muß sofort verkaufen, den wohlbekannten Store 3913 Lincoln Ave., früher bekannt als die Hazel Pure Food Co., allerneueste Fixtures, elektrische Kaffeemühle, Berechnungswaagen, McCray Eisbox, Combination Showcases und Counters, Elektrischlicht-Fixtures etc., kurzum alles vom Besten, das man für Geld kaufen kann, riesiger Vorrat importirter und einheimischer Waaren von den allerfeinsten und wohlbekanntesten Marken, als Heinz', Sniders', Croß & Blackwells etc., zu viel, um sie zu erwähnen; Gesammt-Inventur etwa $3000; würde $1500 nehmen oder beste Offerte; verkaufe auch separat, kann auf Wunsch auch fortgenommen werden, die Lage ist jedoch vorzüglich im besten Geschäfts-Block der Nordseite; mäßige Miete mit sehr guter Kundschaft. WegenEinzelheiten sprecht vor und überzeugt Euch am Samstag den ganzen Tag; ebenfalls Sonntag Vormittag im Store 3913 Lincoln Ave., 1 Block südlich von Irving Park Boulevard.

$250 kaufen gutgehenden Butchershop, altes Geschäft.
Offen Sonntag bis 5 Uhr.
Werner, 3409 N. Paulina Str.

Habe zu verkaufen: 19 Saloons mit oder ohne Lizens, von $600 bis $6000; 10 Delikatessen-Läden, von $300 bis $4200; Rooming- und Boardinghäuser, von $350 bis $1800; 3 Bäckereien, 3 Fleischerläden von $500 bis $1000. Wer überhaupt ein Geschäft, kann sein, was es will, schnell kaufen oder verkaufen will, gehe Morg. 9 nach 1572 Clybourn Ave., Guthmann.

Gehe nach Deutschland, verkaufe Butcherstore, großartig eingerichtet; Wocheneinnahme $500; gute Lage; billige Miete. Fragt Morgens 9, 1572 Clybourn Avenue.

Wegen Krankheit verkaufe Bäckerei mit Brickofen, alles nach Vorschrift; beste Lage; große Wohnung; große Einnahme; keine Konkurrenz. Preis $850, wert $1100. Fragt Morgens 9, 1572 Clybourn Ave.

Wegen Krankheit verkaufe meinen Paint Store, großes Lager; alle Fixtures, Cashregister neu; Pferd, Wagen; beschäftige 14 Männer; Goldgrube für den rechten Mann. Fragt Morgens 9, 1572 Clybourn Ave.

Zu verkaufen: 3 Stuhl Barbierladen; guter Platz; 2jährige Lease. 304 N. Western Avenue.

Nur $550 — für feinen Delikatessen-Laden, gute Geschäftsgegend, muß sofort verkauft werden wegen Abreise, wert $850
Werner, 3409 N. Paulina Str.

Zu verkaufen: 17 Zimmer Roominghaus, jedes Zimmer vermietet, großer Profit, wegen anderer Geschäfte billig, wenn sofort genommen. 115 W. Ontario Str., nahe Clark Str.

Zu verkaufen: 3 Stühle Barbiergeschäft, Transfer-Ecke, Miete bis 1 Juli bezahlt, für $175, wenn bis Sonntag verkauft. Fragt nach Mr. Bar, 6245 S. Ashland Ave.

Zu verkaufen: Drygoods- und Schuhstore. Keine Agenten. Guter Platz. Adr. R. 288 Abendpost. frsason

Zu verkaufen: Platz in Grocery für Butcher.—4300 N. 40. Ave.

Zu verkaufen: Grocery und Market. Gute Lage Südseite, mit Pferd und Wagen. Eigentümer verläßt die Stadt. Nachzufragen: A. 765 Abendpost.

Zu verkaufen: Coal Yard, schweres Gespann, 4 Kohlenwagen, alle Sorten Geräte, $800. Adr.: F. 445 Abendpost.

Zu verkaufen oder zu vermieten: Grocery-Store und Market; gute Lage; muß meiner Gesundheit halber abreisen. 1701 N. Troy Str.

Zu verkaufen: Eine erstklassige Bäckerei, vier Mann beschäftigend; nur Ladengeschäft; Miete $52, mit guter Wohnung; gute Lage und guter Shop; Goldgrube; Eigentümer ist reich geworden; muß wegen Krankheit seiner Frau verkaufen; eines der besten Geschäfte auf der Nordseite; $5000 bis $6000 erforderlich; großer, billiger Vorrat auf Lager. Nachzufragen bei Chas. Neumann, 612 West Randolph Str., Kern's Flavor House. Tel.: Monroe 480. frsa

Zu verkaufen: Feiner Delikatessen-, leichter Grocery-, Milch- und Bäckerladen; beste Geschäftslage auf der Nordseite; tägliche Einnahme $30; großer Waarenvorrat, feine Einrichtung; drei Zimmer mit dem Laden; nur $16 Miete. 434 Center Str., nahe Lincoln Ave.

Zu verkaufen: Confectionery-, Tabak-, Notions- und leichter Grocery-Store. 2514 South Canal Str. frsa

$750 für Delikatessen-, Candy-, Grocery-, Zigarren- und Laundry-Store; neue Fixtures; Computing-Waage und frischer, neuer Waarenvorrat; kann sämtlich durch Arbeit abverdient werden; Miete für Laden, nebst drei Zimmer und Bad, $35. 2466 Milwaukee Ave.

Zu verkaufen: Bäckerei und Candy-Store, zwei Zimmer; gut geeignet für Frau. 1725 Larrabee Str.

Zu verkaufen: Barbierstube, zwei Stühle, nebst Wohnzimmer; Miete $12; Union-Barbierstube; Rasieren 15c; billig. 4160 Wentworth Ave. frsason

Verkaufe 14-Zimmer Roominghaus, nahe Lincoln Park, billig. 1331 La Salle Ave. frsason

Zu verkaufen: Candy-, Zigarren-, Stationery-, Notion-Store. 651 Garfield Ave. Keine Agenten.

Market Stand in gutgehender Grocery, mit vollständiger Einrichtung und freier Ablieferung; Miete $25. Näheres zu erfragen von 8—10 Uhr Vormittags, 3807 Lincoln Ave. frsa

Confectionery-Geschäft verbunden mit Café, in Indiana, 10 Jahre etablirt; Wocheneinnahme $250 bis $300; beschäftige jetzt 8 Personen; 90 Sitzplätze; Preis $3500. Addison, 35 S. Dearborn Straße. frsa

Zu verkaufen: Grocerystore auf der Südseite, neben Meatmarket, guter Verkaufsgrund. Miete $40, mit 6 Wohnzimmern und Barn. Adr. R. 289 Abendpost. frsa

Zu verkaufen: Bäckerstore, krankheitshalber. 5339 S. Halsted Str. frsa

Zu verkaufen: Kundenschneider- und Reinigungsgeschäft; verkehrsreiche Nachbarschaft. 3259 Lincoln Ave. dofrmo

—Für Schneider!—
Gutes Damen- und Herren-Schneidergeschäft ist wegen plötzlicher Abreise billig zu verkaufen.— 2007 N. Halsted Straße. dofr

Fünf Cents-Theater billig zu verkaufen; Maschine, Stühle, Piano; vollständig eingerichtet; guter Geschäftsgang; bequemes Theater. 2253 West 12. Str., nahe Ogden Ave. Tel.: Humboldt 103. dofrsason

Roominghaus zu verkaufen, Bargain; 15 Zimmer, möblirt; Nordseite. 513 N. State Str. dofrson

Grocery- und Delikatessen-Store; muß sofort für $525 verkaufen, Teil auf Abzahlung, billig für $1000; altetablirter, gut zahlender Store, gegenüber großem Meatmarket; großer frischer Vorrat Groceries; elegante Oak-Fixtures; billige Miete; Wohnzimmern. 2255 Belmont Avenue. dofr

Zu verkaufen: Schuhreparaturwerkstatt, Fixtures u. Vorrat. 4143 W. Lake Str. dfrsa

Ein Restaurant in Oak Park ist sehr billig zu verkaufen, wegen Abreise nach Deutschland; kann auch vermietet werden. 232 S. Boulevard Ave., nahe Wisconsin Ave., Oak Park Restaurant. dofr

Eine gute Bäckerei wegen Krankheit zu verkaufen. Franz Semrau, 1449 Clifton Park Ave., Ecke 15. Straße. dofrsa

Zu verkaufen: Delikatessen- und Grocerystore, alter Platz. 3131 Armitage Ave. 22mai1wX

Zu verkaufen für $500, eines der besten Upholstering-Geschäfte; Waarenlager das Doppelte wert, wegen Todesfall. Ueber $5000 an Bestellungen in einem Jahr. Fragt um Auskunft direkt. 2744 Lincoln Ave. ma221wX

Zu verkaufen: Gutgehender Schuhreparatur Shop; gute Preise. 2546 N. Halsted Str. midofr

$450 oder beste Offerte kaufen, wenn sofort übernommen, meinen gutzahlenden leichten Grocery- und Delikatessen-Store, wert $900; muß sofort aus der Stadt abreisen; verkaufe auch auf Teilzahlung; gute Fixtures und großes Lager von importirten und einheimischen Groceries; niedrige Miete für feinen Store, nebst Wohnzimmern; gute, wertvolle Lease; von Department-Läden umgeben. 5037 N. Clark Str., Ecke Winnemac Ave. dofrsa

—Bäcker, Achtung!—
Wer möchte eine schöne Bäckerei kaufen, gemäß der städtischen Ordinanz gebaut, an Hauptstraße, mit kosmopolitischer Nachbarschaft? nur Ladenkundschaft; wegen Zurückziehens vom Geschäft; neben Fünf Cents-Theater gelegen. 3208 West 26. Str., nahe Kedzie Ave. dofrsa

Zu verkaufen: Schuhreparatur Shop. 4142 Armitage Ave. midofr

Zu verkaufen: Bestes Restaurant auf der Nordseite, tägliche Einnahme $45; Miete $55. Offen von 6 Uhr Morgens bis 8 Uhr Abends. Preis $1200. Administrator, R. 715, 5 N. La Salle Straße. mifrsason

Zu verkaufen: Neue moderne 2 Flat Brickgebäude, jedes Flat 6 Zimmer, Furnaceheizung, Beam-Decke, Combination Bücherschrank und Consoles, Lot 30 bei 152½ Fuß. Zum Schleuderpreis von $7000. Leichte Bedingungen, $1000 Baar. samofr
Frank Beck, 2014 Irving Park Blvd.

Zu verkaufen: Billig, 8 Zimmer Flat Roominghaus. R. Priebe, 113 W. Ontario Str., Flat 3. 19mai1wX

Geschäftsgelegenheiten.
(Anzeigen unter dieser Rubrik 2 Cents das Wort.)

Zu vertauschen: Hotel und Sommerresort an Baldwin Lake, Ind., vollständig eingerichtet für Geschäft; glänzende Gelegenheit für einen Wirt und Billig. Brodfuehrer, 118 N. La Salle Str., Zimmer 509. midofr

Geschäftsteilhaber.
(Anzeigen unter dieser Rubrik 2 Cents das Wort.)

Teilhaber gesucht; nur ein erstklassiger, strebsamer möchte vorsprechen. Nachzufragen nach 6 Uhr Abends. Schiller Cafe, 320 East 31. Str. dofr

Unterricht.
(Anzeigen unter dieser Rubrik 2 Cents das Wort.)

Neue Zirkel im Englischen beginnen jetzt! (Auch Privatstunden), 3 Monate $5; gute Stellungen durch die G.-A.-B.-Union; auch Engineer-Lizens. Näheres im Illinois College Gebäude, 715 North Ave., nahe Halsted Str. Stets geöffnet, auch Sonntags. frmont

Besten englisch. Privatunterricht erteilt Deutsch-Amerikanerin in und außer dem Hause. Leichte Methode. Billig. Adr.: U. 523, Abendpost. 18mai1wX

Grundeigentum und Häuser.
(Anzeigen unter dieser Rubrik 2 Cents das Wort.)

Nordseite.

— 2 Flat Häuser —
— $300 Baar — —Rest wie Miete —
Große 28 bei 125 Fuß Lotten
Häuser haben alle modernen Einrichtungen
— Große Bargain-Preise —
$4100 bis $4500

Kommt und seht sie Euch an—aufs Beste gebaut — gut vermietet — und zu Preisen, für welche heute die Häuser kaum gebaut werden könnten.
Unser Agent ist jeden Nachmittag in Nr. 3046 Clybourn Ave. zu finden.
Koester & Zander,
143 N. Dearborn Str., Ecke Randolph Str. samomifr

Bargains, nur für 3 Tage:

5 Zimmer Brick Cottage	$1550
6 Zimmer Cottage, neu	$1850
9 Zimmer Residenz, Lot 37½	$2600
2—4 Zimmer Flat	$2100
2—5 Zimmer Flat	$2500
2—6 Zimmer Flat	$2600
3—4 Zimmer Flat, Brick	$3350
6—4 Zimmer Flats, Frame	$4550

Werner, 3409 N. Paulina Str.
Sonntag offen bis 5 Uhr.

Zu kaufen gesucht: Wenn Ihr Euer Haus oder Lot verkaufen wollt, sprecht vor bei
Werner, 3409 N. Paulina Str.
Ich habe Käufer für 2 und 3stöckige Häuser und bin in der Lage, den Verkauf in 30 Tagen bestimmt zu machen.

Zu verkaufen: 739 Brompton Place, 2-stöckiges und Basement Brickhaus; kann mit geringen Unkosten in zwei 6-ZimmerFlats umgewandelt werden; Lot 50×137; $7000. R. L. Wernecke, Zimmer 405, 118 N. LaSalle Str. 24mai1mX

Zu verkaufen: Bargain in Edgewater, neues 2stöck. moderne Brick 6 Zimmer-Flats; Heißwasserheizung. 1468 Catalpa Ave., nahe Clark Str. frsa

2-stöckiges, Steinfront, Addison Str., nahe Clark Str. Dampfheizung, Miete $870. Herabgesetzter Preis, $6600.00; Wert $7500.00.
Werner, 3409 N. Paulina Str.

Mit $800 Baar und $30 monatlich könnt Ihr ein 11-Zimmer Haus an Greenwood Terrace kaufen, nahe Lincoln Ave.; geeignet für Roominghaus. J. J. Schultze, 1331 La Salle Ave. frsason

Zu verkaufen: Heim in Edgewater, neu, 7-Zimmer, Bad, modern; $500 Anzahlung, Rest monatlich. Tel.: Humboldt 4229. frsaso

6 Zimmer-Cottage, hohes Basement und großer Stall, Ecke von Alley, nahe Belmont Ave., nur $2600.
Werner, 3409 N. Paulina Str.

Zu verkaufen: Property, zwei Häuser, eins davon neu, auf Lot 37½x125; Preis $3300; Käufer muß $2000 Baar anzahlen, Rest Hypothek. Nahe 2 Carlinien. 2450 Belle Plaine Avenue. 26apfrsa2m

3-stöck. Backstein-Geschäftshaus, gute Lage für irgend ein Geschäft, nur $5100; Wert $6000.
Werner, 3409 N. Paulina Str.

Neue Zwei-Flat Brickgebäude, fertig zum Einziehen, 5 oder 6 Zimmer Flats; Eichenholz-Bekleidung u. -Fußböden, offene Plumbing, elektr. Licht, Mosaik-Floors in den Badezimmern und Hallen; Furnaceheizung; 30 Fuß Lots; gepflasterte Straße; $5950 u. aufwts. $1000 oder mehr Baar, Rest $30 bis $35 monatlich.
Belosky, Addison u. Leavitt Str. momifr

2 Flat Brickhaus, ganz neu, nahe Lincoln und Belmont Ave.; gute Carverbindung; $5450.00.
Werner, 3409 N. Paulina Str.

Zu verkaufen: Ein Bargain! 7 Zimmer Cottage, gut gebaut, Miete $23 per Monat, Mortgage $1200. $675 kaufen diese Equity. 1712 Nelson Str., Tel. Lincoln 2080. 22mai1wX

Großer Bargain! Zweistöckiges gut gebautes Haus, 1—8 Zimmer Flat und Store, Gebäude 25×90, Lot 30×115. 1441 Sedgwick Str. Tel.: Lincoln 2080. 22mai1wX

3-stöckiges Brick und Frame, Burling Str. Sechs 4 Zimmer-Flats, Miete $866; nur $1500 Baar nötig.
Werner, 3409 N. Paulina Str.

200 Anzahlung, $12 monatlich und Zinsen kaufen ein modernes 7 Zimmer-Haus; Eichen-Fußböden und Trim; heißes und kaltes Wasser; Ecklot. 2300 Cullum Ave. Nehmt Lincoln Ave.-Car bisCullum Ave., geht westlich. 22mai1wX

$150 Anzahlung, $10 monatlich und Zinsen kaufen eine 5-Zimmer Cottage; Bad, heißes und kaltes Wasser; hohes Basement und Dachboden. 2300 Cullum Ave. Nehmt Lincoln Ave.-Car bis Cullum Ave., geht westlich. 22mai1wX

Bargain, 2 Flat Steinfront, Winthrop Ave., nahe Wilson Ave.; nur $4900.
Werner, 3409 N. Paulina Str.

George Str., nahe Seminary Ave., modernes Brickgebäude, drei 6-Zimmer Flats, $7700. — August Torpe, 820 North Ave. 21mi1wX

Roby Str., nahe Irving Park Blvd., modernes Brick- und Framegebäude, zwei 6-Zimmer Flats, $4800. Aug. Torpe, 820 North Avenue. 21mi1wX

Zu verkaufen: Neue moderne 2-Flat Gebäude an Hoyne Ave., nahe George Str., auf leichte Abzahlung. Diese Gebäude werden zu sehr mäßigen Preisen offerirt wegen Krankheit des Eigentümers und müssen bald verkauft werden. Nachzufragen bei der John Bader Lumber Co., Clybourn und Southport Ave. Telephon: Lincoln 382 oder 2533. 21mi1wX

3-stöck. Brick und Frame, drei 5 Zimmer Flats, fast neu, nahe Clark Str. und Montrose Blvd., Miete $600; nur $4000.
Werner, 3409 N. Paulina Str.

Seminary Ave., nahe Garfield Ave., modernes Brickgebäude, zwei 6-Zimmer Flats, $6000. August Torpe, 820 North Ave. dimifr

Zu verkaufen: Ein Bargain! 2 Flat Gebäude, sechs große Zimmer in jedem Flat, Hartholz-Fußböden, moderne Plumbing; $4000; $500 oder mehr Anzahlung, $25 monatlich.
Belosky, 1905 Belmont Ave. mo—fr

Zu verkaufen Zwei-Flat Brickgebäude, 5 und 6 Zimmer, Heißwasser-Heizung; Preis $5000, Miete $660; $1500 baar.
Belosky, 1905 Belmont Ave. mo—fr

Bargain! Brick-Cottage, sechs Zimmer und Basement, Furnaceheizung, offene Plumbing, $2400; $800 Baar, Rest nach Belieben.
Belosky, Addison und Leavitt Str. mo—fr

Zu verkaufen: Zwei-Flat Gebäude, moderne Einrichtungen in jedem Flat; 30 Fuß Lot; Nord Paulina nahe Belmont Ave., $3500; $1000 baar.
Belosky, 1905 Belmont Ave. mo—fr

Modernes zwei-Flat Brickhaus, Steinfront, 5 und 6 Zimmer, Bad, Gas, heißes und kaltes Wasser, gegenüber Park, $4500; $1500 Anzahlung, Rest nach Uebereinkunft.
Belosky, 1905 Belmont Ave. mo—fr

Zu verkaufen: Moderne 6-Zimmer Cottage, Brickbasement, hoher Dachboden, elektrisches Licht, Bad, Gas, heißes und kaltes Wasser; Preis $2800; $1000 baar. mo—fr
Belosky, 1905 Belmont Ave.

Zu kaufen gesucht: Zwei 5 u. 6 Zimmer Flats Brickgebäude, Bad, Gas, östl. von Larrabee Str., nördl. von North Ave. Ruebel, 602 North Ave. 18mai1wX

Grundeigentum und Häuser.
(Anzeigen unter dieser Rubrik 2 Cents das Wort.)

Nordseite.

Zu verkaufen: In angenehmer Nachbarschaft, nahe Center Str., kurze Strecke zur St. Michaelskirche, modernes Brickhaus, zwei 6 Zimmer Wohnungen, moderne Plumbing, Cottage hinten; Miete $650; Preis $5800. — An School Str., Brickhaus, 5 und 6 Zimmer Wohnungen, Badezimmer, Gas und elektrisches Licht, neuen hohen Miete $540; Preis $5400. — An Oakdale Ave., bequem zur Hochbahn, Framehaus, zwei große und helle Wohnungen, hohes Basement mit Brickbasement, Badezimmer; Preis $3600. — An Roby Str., nahe Ravenswood Ave. ... [illegible] ... Gec. J. Schmidt & Sons, 2175 Lincoln Avenue. frson

Zu verkaufen: Sieben-Zimmer Brick-Wohnhaus, einen Block von der Webster Ave. Station der Nordwestern Hochbahn und St. Vincent-Kirche; Furnace-Heizung, vollständig neue Plumbing; in bestem Zustande; Hypothek bei $1500, 6% in drei Jahren fällig; Preis $4000; Haus teil; man handle schnell. Adr.: R. 262, Abendpost. 21mai1mX

Zu verkaufen: An Concord Place, zwei Häuser, zwei Lotten; Miete $60; Preis $4500, leichte Abzahlungen. Aug. Torpe, 820 North Ave. dimifr

Nordwestseite.

Bargains in Austin: Verschleudere ein sechs Jahre altes Brickhaus, auf Stein-Fundament, 5- und 6-Zimmer Wohnung, Bad, Gas, elektrisches Licht, China Closet, Mantles, Laundry Tubs, Zement-Fußböden, Oak Trim, Hartholz-Fußböden; Lot 37½x125; asphaltirte Straße; alles bezahlt; Eigentümer reist ab; Preis $5400.

Feines modernes 8-Zimmer Wohnhaus, Oak Trim, Furnaceheizung, asphaltirte Straße; alles bezahlt; Lot 35x134; Preis $4800.

Verschleudere modernes 8-Zimmer Wohnhaus, im besten Teile von Austin; Furnaceheizung, asphaltirte Straße; alles bezahlt; wenn in diesem Monat gekauft für $2760.
Gustav W. Freese,
5208 Chicago Ave. Offen Sonntags.

Sehr billig vom Eigentümer: $1000 Baar, Rest auf Zeit kaufen extra gut gebautes 2 Flat Brickhaus, ganz neu, alles modern; hohes Basement; große 33⅓ bei 125 Lot; Preis $5650.00, fertig zum Einziehen. Clausen 2434 N. Harding Avenue, ½ Block nördlich von Fullerton Avenue. dofrsa

Zu verkaufen: Fünf- und 6-Zimmer Häuser; Konkret-Basement, hoher Dachboden, nur weitere Zimmer eingerichtet werden können; heißes und kaltes Wasser; Badezimmer, Gas; Fixtures, Rouleaux; fertig zum Einziehen; $2400 und aufwärts. Zweistöckige Häuser, mit 4-, 5- und 6-Zimmer Flats, $3000 und aufwärts; $200 Anzahlung, Rest wie Miete.
Otto Dobroth,
Kedzie Ave. u. Irving Park Boul. —fa

Nur $3300 — Modernes zwei 6 Zimmer-Flat Haus, nahe Irving Park und Elston Avenue, 37 Fuß Lot, Teilzahlung.
Werner, 3409 N. Paulina Str.

Bargain: Neue 6 und 8-Zimmer Brick Flats, 5207 Hutchinson Str., nahe N. 52. Ave. Eigentümer daselbst am Samstag und Sonntag. frsa

Zu verkaufen: — Logan Square — modernes 1½-stöckiges 10-Zimmer Haus, Frame auf Brickfundament; Dampfheizung, durchweg 7 Fuß Boden Basement; elektrisches Licht, Gas; Lot 26×125; Preis $3650; Keine Agenten; 1½ Blocks von Fullerton Ave. Carline. 2534 Monticello Ave.

Größter Bargain; fast neues 2-stöck. Framehaus, hohes Brick-Basement, hochmodern, nahe Irving Park, nur $3850; Wert $4500.
Werner, 3409 N. Paulina Str.

Verlasse die Stadt—Fast Ihr das nötige baare Geld habt, könnt Ihr den größten Bargain in Chicago bekommen; feines Heim, 10 große Zimmer (6 Betzimmer); jeder Komfort, elektrisches Licht usw.; Lot 50 bei 125; 5647 Lawrence Ave., 4½ Blocks westlich von Milwaukee; Preis $3300; $2500 Baar, Rest zeit. A. E. Shorts.

Zu verkaufen: Neues 2-Flat Brickgebäude, moderne Plumbeinrichtung, elektrisches Licht, Mahagoni-Finish-Trim; 30 Fuß Lot; gepflasterte Straße; 1½ Blocks zur Hochbahn; $5500; $500 oder mehr baar, $30 monatlich. Belosky, 3801 Western Ave., Ecke Grace. mo—fr

Zu verkaufen: Avondale Bargain, feine neue zwei-Flat Gebäude, alle modernen Verbesserungen; hohes Basement und Dachboden; gepflasterte Straße; Preis $3650; $400 Anzahlung.
W. H. Giesecke & Bro., 2811 Milwaukee Ave. dofr

Hier ist ein feines zwei-Flat Gebäude zu verkaufen; moderne 5-Zimmer Flats, 7 Fuß Brick-Basement, 37½ Fuß Lot, Rateplatz und Schattenbäume; nahe Hochbahn. A. A. Armstrong & Co., Ecke Fullerton und California Ave. frsason

Man besichtige Nr. 3840 N. Troy Str.; modernes 6-Zimmer Wohnhaus, 7 Fuß Brick-Basement, Zement-Fußböden, 37½ Fuß Lot; $2900; $500 Baar. A. A. Armstrong & Co., Ecke Fullerton und California Ave. frsason

$300 Anzahlung, $15 monatlich, kaufen 6 Zimmer Cottage oder 2 Flatgebäude, Nordwestseite. Brodfuehrer, 118 N. La Salle Str., Zimmer 509. midofr

Prachtvolles neues Gebäude, zwei große 6 Zimmer Flats, auf 35 Fuß Lot, neueste Verbesserungen, 714 N. Lorndale Ave., Humboldt Park. Preis $6000; leichte Zahlungen.

Modernes 3-Flat Framegebäude, 2 Lotten, Humboldt Park, nahe North Ave., $5000. Aug. Torpe, 820 North Ave. dofr

Westseite.

Austin Bargains. — Neues 2-stöckiges 6 Zimmer Flats, auf Steinfundament, zwei moderne 6-Zimmer Flats, Oak Trim, Furnaceheizung; Lot 33×125; Straße gepflastert und bezahlt; $5800.

Neues zweistöckiges Stucco, 5 oder 6 moderne Zimmer, Oak Trim, Furnaceheizung; Asphaltstraße, alles bezahlt; Lot 32×125; $6000.

Neues 2-stöckiges Brick mit Steinfront, 5 und 6 moderne Zimmer, Oak Trim, Furnaceheizung; Asphaltstraße, alles bezahlt; Lot 37½×125; $6300.

Neues 2-stöckiges Brick auf Steinfundament, 5 und 6 moderne Zimmer, Oak Trim, Furnaceheizung; Asphaltstraße, alles bezahlt; Lot 33×125; $6200.

Moderne fünf Jahre alte 7-Zimmer Residenz auf Steinfundament, Oak Trim, Furnaceheizung; Ecklot 29½×125; Straße und alles bezahlt; $3900.

Feine moderne 7-Zimmer Residenz, Furnaceheizung, Asphaltstraße, alles bezahlt; $3400.

$300 baar kaufen eine moderne 9-Zimmer Residenz, Furnaceheizung, Asphaltstraße, ganz bezahlt, Lot 37½×125; schöne Garage. Wenn nötig, wird Miete genommen, $3800.

7-Zimmer moderne Residenz auf Steinfundament, Oak und Georgia Pine Trim, Furnaceheizung; Asphaltstraße, alles bezahlt; Lot 29×125; $3500.

Modernes 7-Zimmer Brickhaus, Heißwasserheizung; Asphaltstraße, alles bezahlt; $4000 und $500 Anzahlung.

Moderne 6-Zimmer Residenz auf Steinfundament, Furnaceheizung, Asphaltstraße, ganz bezahlt; $2600.

2½ Jahre altes Brick auf Konkretfundament, 6 Zimmer, Oak Trim, Furnaceheizung; Lot 30×125; $3600.
Gustav W. Freese, 5208 Chicago Ave. Sonntags offen. frsason

Südseite.

Zu verkaufen: 7-Zimmer Haus und 3 Lotten und Stall; schöner Garten mit Bäume, auch Geflügel; 3449 65. Place, Chicago Lawn, zu einem Bargain; muß bis zum 1. Juni verkauft sein. 5mai15mX

Südwestseite.

Zu verkaufen: 5 neue Cottages, zwischen 30. u. 31. Str., an 40. Court. Leichte Zahlungen. 17mai3mX

Vorstädte.

Zu verkaufen: Fünf-Zimmer Cottage, Barn, Fruchtbäume, Lot 50×175; Preis $1200; auf Abzahlung. 6043 Monitor Ave., Norwood Park, nordöstlich vom Depot. frsason

Farmländereien.

Zu verkaufen: Sehr billig, 120 Acres gutes Farmland in Michigan Fruchtgürtel, Auskunft: A. C. Rittel, Brandt, Mich. mai24,25,31m1

Achtung! — Habe Farmen von 3 bis 10,000 Acres; sowie Häuser zu verkaufen. Schreibt an Grohman, 607 Marquette Bldg.

Zu verkaufen: Bargain! 5 Acres nahe der Stadtgrenze, gut für Hühner- oder Gemüsefarm; nur $900, Hälfte Baar. Adolph S. Lang, 3411 Cottage Grove Ave. dofr

Vierzig Acker Wisconsin Farm, gute Verbesserungen, nahe Stadt, Lehmboden; Preis $1000; leichte Abzahlungen. Eigentümer: 1913 Grace Str. 23apr X

Verschiedenes.

John F. Forster & Co.
Bank, Macht Ihr ... [illegible] ... Abzahlung Grundeigentum innerhalb der ... [illegible] ... aller Vorstädte und ... [illegible]

Schwache Männer.

Dr. Bartz weiß, wie Ihr Euch befindet. Leset die Symptome.

Freie Behandlung bis geheilt.

Es sind Schmerzen vorhanden im Kreuz; blaue Ringe unter den Augen; Euer Schlaf erquickt Euch nicht; Euer Gedächtniß ist schwach und Euer Geist ist unstet; Ihr fürchtet immer das Schlimmste; Ihr seid nervös, fahrt im Schlaf auf und erwacht aus schrecklichen Träumen; Appetit ist schlecht oder sehr gering; Ihr habt schweißige Hände; Katarrh; belegte Zunge.

Dr. N. B. Bartz, Spezialist.

Dr. Bartz ist ein wirklicher Spezialist für alle Krankheiten, welch: Männern eigentümlich sind, Urinleiden, Wunden, Geschwüre, Blutkrankheiten, Ausschlag und Finnen am Körper und im Gesicht, Nervosität, Schwäche, Ausschweifungen, offene Wunden, organische Krankheiten. Laßt Euch nicht durch falsche Scham abhalten, vorzusprechen.

Dr. Bartz ladet auch Männer und Frauen ein, bei ihm vorzusprechen, die an Rheumatismus, Nieren- und Blasenkrankheiten, Gallenblase, Fallsucht, Nervenzerrüttung, Asthma, Bronchitis, Dyspepsie, Unverdaulichkeit und allen anderen Männer- und Frauenkrankheiten leiden.

Spezielle Bekanntmachung.

In Anbetracht der Tatsache, daß konservative Patienten in und außerhalb Chicagos erst anfangen, die wundervollen Resultate zu würdigen, die durch Dr. Bartz's neues Behandlungssystem (welches er während seines Aufenthalts in Deutschland in 1910 vervollständigt hat) erzielt werden, und da der Doktor wünscht, daß sein Ruf unter allen Klassen der Bevölkerung fest begründet wird, hat er sich schließlich entschieden, seine ärztlichen Dienste allen absolut kostenfrei, bis geheilt, zu offeriren, die während des Monats Mai vorsprechen.

Dr. N. B. Bartz

Zimmer 82, Dexter-Gebäude.

39 W. Adams Strasse

Gegenüber „The Fair".

Nahe Dearborn Str. (Nehmt Elevator am Eingang bis zum 8. Floor.)

Office-Stunden: 9 Vorm. bis 5 Uhr Abends täglich. Mittwochs u. Samstags bis 8:30 Abds. Sonntags 10 bis 12.

Hitze und Gewitter.

Der Blitz schlug an mehreren Stellen ein und stiftete Schaden.

Nachdem die Luftwärme gestern Nachmittag um 4 Uhr mit 88 Grad ihren in diesem Jahre bisher höchsten Stand erreicht hatte, trat am Abend ein abkühlendes heftiges Gewitter ein, welches erheblichen Schaden verursachte. Der Blitz schlug in das zweistöckige Holzhaus 1309 Blue Island Ave., riß das Dach ab und setzte das Haus in Brand. Die Bewohner flohen auf die Straße. Das Feuer wurde von der Feuerwehr bald gelöscht. An 63. Straße fuhr ein Blitzstrahl in eine leerstehende Elektrische der Hammondlinie, auch diese fing Feuer, doch wurden die Flammen schnell unterdrückt. Wohnhäuser in mehreren westlichen Vororten waren eine Zeit lang ohne elektrisches Licht, da Blitzschlag in der Anlage der Public Service Company, 114 N. Oak Park Ave., Oak Park, eine Störung verursachte. Vom Karnies des Wohnhauses von Albert Berneis, 3551 Vernon Ave., riß der Blitz mehrere Backsteine. Holzwerk geriet in Brand, doch entstand wenig Schaden.

Die Deering-Bezirkwache mußte stundenlang mit Kerzen erleuchtet werden, da der Blitz in die Beleuchtungsdrähte geschlagen hatte.

Neue Trustees.

J. Rosenwald, R. L. Scott und Chas. H. Holden im Universitätsdirektorium.

Julius Rosenwald, Präsident von Sears, Roebuck & Co., Robert L. Scott, Mitglied der Firma Carson, Pirie, Scott & Co., und der Anwalt Charles H. Holden sind zu Mitgliedern der Verwaltungsbehörde der Universität Chicago erwählt worden, an Stelle von John D. Rockefeller jr., Fred T. Gates und Frank O. Lowden. Der ältere John D. Rockefeller zog seinen Sohn und Gates, die seine Vertreter waren, im Dezember 1910 von der Behörde zurück, als er der Universität ein letztes Geschenk von $10,000,000 machte und sein Verhältniß zu ihr löste, und Lowden trat vor zwei Jahren bei seiner Uebersiedelung nach Washington zurück. Die neuen Trustees haben der Universität schon vorher nahe gestanden. Holdens Vater war Trustee, und sein Großvater gehörte dem Aufsichtsrat der ersten Universität Chicago an.

Warum ist
OSCAR F. MAYER & BRO.
Wurst überall bevorzugt?
Weil dieselbe mit der peinlichsten Reinlichkeit, aus dem besten Material hergestellt wird.
Befragt Euren Lieferanten hierüber.
30okmifrmo*

Personalnachrichten.

— Die Ehepaare M. Goldstein, 220 S. Western Ave., und Hermann Wingert, 4608 Calumet Avenue, wollen am Sonntag, dem 9. Juni, die 50., bezw. 25. Wiederkehr ihres Hochzeitstages festlich in der Grand Boulevard Halle begehen. Auf ein Essen, an welchem die Familienangehörigen teilnehmen, wird von 5 bis 10 Uhr ein zwangloser Empfang der Freunde beider Paare in der Halle an Grand Boulevard und 47. Straße folgen. Herr und Frau Goldstein verheirateten sich in New York, wo sie fünf Jahre wohnten, seitdem haben sie in Chicago gelebt. Herr Goldstein betreibt noch jetzt ein Kundenschneidergeschäft. Er wurde im Jahre 1838 in Rogasen in Posen geboren und erfreut sich, wie auch seine Gattin, die aus Korneck in Posen stammt und 69 Jahre zählt, der besten Gesundheit. Die sechs Kinder des Paares sind Frau Maurice Kohn, Frau Hermann Wingart, Frau M. Mae Beth, Meyer, Aaron und Philipp Goldstein. Den Familienkreis vervollständigen sechs Enkel und zwei Urenkel.

Vom Grundeigentumsmarkt.

Bau eines großen Mietsblocks an Greenleaf Ave. und Perry Str.

Frank C. Lewin hat von Charles G. Huse 400 bei 171 Fuß an der Südostecke von Greenleaf Ave. und Perry Str. in Rogers Park gekauft und wird fünf Apartmentgebäude errichten.

An John M. Carlson hat Herr Huse 300 Fuß Front an der Nordseite von Farwell Ave., östlich von Central Str., verkauft, und der Käufer will Wohnhäuser bauen. Huse soll für beide Grundstücke zusammen etwa $45,000 erhalten haben.

Malcoln G. Bruce von Richmond, Va., Schwiegersohn von Charles G. Heisen, hat von Statira T. McLain 25 bei 61 Fuß unter dem Transportation Building, früher Heisengebäude, an der Südwestecke von Dearborn und Harrison Str., für $50,000 gekauft.

Die Provident Life & Trust Company von Philadelphia hat auf ein an der Südostecke von N. Sangamon und Pratt Str. zu errichtendes Fabrikgebäude $100,000 auf 5 Jahre zu 5 Prozent geliehen.

Die Chicago Title & Trust Company ist Trustee einer Bondanleihe von $45,000 auf 5 Jahre zu 6 Prozent, welche Hans A. Leafgreen auf das Margaret-Apartmentgebäude, 100 bei 124 Fuß, an der Nordostecke von South Park Ave. und 62. Str. aufgenommen hat.

Josef Goldblatt und Andere haben an Morris Lewis das Apartmentgebäude an der Südwestecke von Trumbull Ave. und W. 16. Str., 50 bei 125 Fuß, mit $20,000 belastet, für $35,000 verkauft.

Das Mietshaus an der Südwestecke von Chicago Ave. und Ada Str., 72 bei 92 Fuß, ist von Ida Cummings an Josef Angorolla verkauft worden. Es ist mit $25,000 belastet.

Die Chicago Railways Company hat an die Erzdiözese das Eigentum an der Südwestecke von Center Ave. und W. 16. Str., 225 bei 125 Fuß, 25 bei 125 Fuß Ostfront an Center Ave., 250 Fuß südlich von 16. Str., und 50 bei 125 Fuß an der Ostseite davon für $18,207 verkauft. Von P. J. McDonnell kaufte die Erzdiözese das Eigentum an der Nordostecke von W. Madison Str. und S. 43. Ave., 101 bei 175 Fuß.

Die Illinois Baueisenwerke haben von Andrew H. Hansen und Anderen das Eigentum an der Nordwestecke von 95. Str. und Escanaba Ave. in South Chicago, 149 bei 150 Fuß, für $22,500 gekauft.

Nathan W. McChesney hat an John T. Krietenstein das Eigentum an der Südwestecke von 60. Str. und St. Lawrence Ave., 61 bei 135 Fuß, verkauft.

Charles H. Wilbur hat an Walter L. Dodge zehn Acres an der Nordostecke von 59. Str. und Kedzie Ave. verkauft. Dodge besitzt jetzt fast die ganze Front an Kedzie Ave. zwischen 59. und 60. Str.

Der Nachlaß von E. M. Robinson hat an Andrew C. O'Laughlin die beiden Gevierte an der Südseite von Ogden Ave., die sich bis zur Burlingtonbahn erstrecken, für $40,000 verkauft.

Charles P. Horrie, Besitzer des Randolphmarktes, hat den Laden 222—224 W. Madison Str. auf eine Reihe von Jahren für $77,500 gemietet.

Der Nachlaß von Edward Mott Robinson, dessen Erbin Hetty Green ist, hat an John Hafer das Eigentum 2403 Indiana Ave., 25 bei 125 Fuß neben der Südostecke von 24. Str., die auch Herrn Hafer gehört, gekauft.

Theodor H. Schulze hat das Logantheatergebäude an Milwaukee Ave. und Logan Boul. von Halvor Michelson für $13,500 gekauft.

Frauen und Männer.

Ich mache eine Spezialität aus allen chronischen und Privatkrankheiten der Männer und Frauen. Alle privaten und delikaten Krankheiten der Frauen. Eine lange Erfahrung in einem der leitenden Hospitäler des Landes macht ihn zu einem der hervorragendsten Aerzte.— Diejenigen, welche sich den großen Zulauf von Patienten bei Dr. Meyer nicht erklären können, sollten zwei Dinge beachten. Erstens: Den Ruhm seiner Behandlung. Zweitens: Die ausgesprochene Zuvorkommenheit, mit welcher er Patienten mit beschränkten Mitteln entgegenkommt.

Dr. Meyer heilt unter Garantie nachhaltig und schnell alle Privatkrankheiten der Männer und Frauen, Krampfaderbruch, Bruch, Hautkrankheiten, katarrhalische Krankheiten, schwache Nerven, allgemeine Schwäche, Nieren- und Blasenbeschwerden. Dienste, einschließlich aller notwendigen Medizinen, nur zwei Dollars per Monat. Sprechstundeen: 9—6. Sonntags 10—12.

Dr. Meyer, Spezialist.

84 Adams Str., Zimmer 53 u. 54, gegenüber „The Fair", Dexter-Gebäude. Benutzt Fahrstuhl. 29ma. frmomi*

Speziell für Pfingsten.

Wenn Ihr Geld sparen wollt an hochfeinen Anzügen für Pfingsten, so kommt morgen nach unseren Läden. Verschiedene der größten Fabrikanten der Stadt haben soeben verschiedene hochgradige Partien Anzüge an uns zu großen Herabsetzungen ausverkauft. Dies ermöglicht es uns die folgenden außergewöhnlichen Werte speziell für Pfingsten zu präsentiren:

Männer- und junge Männer-Anzüge zu $10

Ganzwollene blaue Serges in einfachen feinen Geweben und Selbst-Streifen. Sie sind ohne Zweifel die größten Werte, die in der Saison offerirt wurden **$10**

Männer- und junge Männer-Anzüge zu $15

Ihr werdet sofort sehen daß diese Anzüge bedeutend mehr als $15.00 wert sind. Es sind ausgesuchte reinwollene Serges, Worsteds und Cassimeres, strikt handgeschneidert, korrekte 2- und 3-knöpfige Modelle **$15**

Männer- und junge Männer-Anzüge zu $20

Dies sind Anzüge welche den sich am sorgfältigsten Kleidenden zufriedenstellen; elegante eigenartige Facons, gemacht aus feinsten Stoffen in den modernen neuen grauen, lohfarbigen, braunen und blauen Schattirungen. Sie repräsentiren eine große Ersparniß zu **$20**

Knaben-Anzüge, speziell zu $3.65. In Knickerbocker, Norfolk oder doppelbrüstigen Facons; aus ganzwollenen blauen Serges u. farbigen Mischungen, ein regulärer $5 Wert............ **$3.65**

KLEE BROS & CO.

Milwaukee Avenue and Division Street — *Ogden Avenue and Twelfth Street* — *Belmont Avenue and Lincoln Avenue*

Eine prachtvolle Gelegenheit.

irgend einen der unten angeführten Artikel mit einer kleinen Anzahlung zu kaufen und den Rest monatlich in kleinen Raten abzuzahlen wie es Euch am besten paßt. — Jeder Artikel ist mit einem deutlichen Preiszettel markirt.

Bezahlt nach dem Hartman Plan

Spezieller Rohrschaukelstuhl-Bargain. Dieser dauerhafte Rohrschaukelstuhl ist gut gemacht aus ungewöhnlich guter Qualität Rohr. Er hat große runde Kanten über die Rücklehne, die sich abwärts bis über die Arme fortsetzen. Der Sitz ist geräumig und bequem. Er sieht schön aus und macht ein leichtes und sehr dauerhaftes Stück Möbel. Sehr speziell für diesen Verkauf, nur.............. **$1.89**

Spezieller Verkauf von 9x12 Fuß Wilton Velvet Rugs

Eine ungewöhnlich feine Auswahl von prachtvollen Wilton Velvet Rugs, ohne schrägem Saum gemacht und von einer ungewöhnlich guten Qualität Kammgarn. Viele hübsche Blumenmuster, wie auch orientalische Entwürfe. Die Rugs sind wenigstens die Hälfte mehr wert, als der spezielle Preis beträgt, zu dem wir sie verkaufen. Preis während dieses ungewöhnlichen Rug-Verkaufs nur.................. **$13.95**

Speziell. Eßzimmerstuhl-Bargain. Viertelgesägtes Eichenholz, Slip Sitz, extra groß, handpolirt, breite Banister Rücklehne und extra breiter Sitz, bezogen mit echtem garantirtem Leder, mit franz. Beinen und Klauenfüßen — speziell nur................ **$2.15**

Offen Abends bis 9

Extra spezieller Dresser-Bargain.— Massiver Colonial Dresser, extra großer Fuß, prachtvolle Serpentinefront, zwei kleine und zwei große Schubladen mit Holzknöpfen. Achteckiger Spiegel in breitem Colonial-Rahmen, gestützt von schweren Colonial Scroll Standards aus Eichenholz, prachtvoll handpolirt. Preis für diesen Verkauf nur.............. **$16.75**

Spezielle Bargains in Eßzimmer-Tischen

Von speziell feinem massivem Eichen, hochfeine Politur, 42zöll. Platte und bis zu 6 Fuß auszuziehen. Unterlage ist schwer u. künstlerisch durch große Klauenfüße gestützt. Der ganze Tisch in ungewöhnlich hübsch und ein ausgezeichneter Wert zu.................... **$9.85**

Eisschrank-Bargain — Weiß emaillirter Eisschrank. Er ist aus allerbestem gewettertem solidem Eichenholz gemacht, und ausgelegt mit speziell behandelter Mineralwolle, mit herausnehmbarem Eisbehälter, hat Patent-Tropftasse und seine verstellbare Shelves aus Nickeldraht, — hält 40 Pfund Eis. Vorzüglicher Erhalter von Speisen; Preis nur....... **$8.85**

4 große Läden — Nordwestseite-Laden: 1311-13-15 Milwaukee Ave. Ecke Paulina Straße.

HARTMAN'S

Down Town-Laden: 226-232 S. Wabash Ave.

Westseite-Laden: 728-730 W. Madison Str. Nahe Halsted Str. — Südwestseite-Laden: Harrison und Halsted Straße Ecke Blue Island Ave.

Gesangverein Fidelia.

Einen gemütlichen und vergnügungsreichen Abend verbrachten gestern die Mitglieder des Gesangvereins „Fidelio" mit ihren Damen und einigen eingeladenen Freunden beim Maifest des Vereins in der Lincoln-Turnhalle. Die Schwüle der Luft wurde mit der Kühle einer herrlichen Maibowle erfolgreich bekämpft und konnte auch die jüngeren Herrschaften nicht abhalten, dem Vergnügen des Tanzes zu den Klängen eines guten Orchesters eifrig zu huldigen. Ab und zu ließ der Chor sich unter der Leitung von Herrn Henry von Oppen vernehmen, u. a. mit dem neu einstudirten Liede „Zieh' mit" von Angerer, das lebhaften Anklang fand. Auch solo wurde gesungen, von den Herren H. Wunderlich, Josef Karzeb und Paul Witzke, während Herr Emil Rhode Deklamationen zum Besten gab. Um die Vorkehrungen des prächtig verlaufenen Abends haben die Herren Ferdinand Wather, Präsident; Jos. Fallbacher, Sekretär; Werner Marti, Charles Roell, H. v. Oppen und Fritz Bergmann sich verdient gemacht.

— Unterschied. — „Dies Ehepaar gleicht sich sogar bis auf die rote Nase." —„Nur daß sie diese auf verschiedene Art bekommen haben: Er von vielen Weinen und sie von vielem Weinen."

— Guter Rat.—Kritiker: „Ich rate Ihnen, Ihr Werk selbst zu rezensiren." —„Warum?" — Kritiker: „Weil Sie jedenfalls der einzige sind, der es liest."

FOREMAN BROS. BANKING CO.

30 N. La Salle Str.

Kapital und Ueberschuß $1,500,000

Edwin G. Foreman, Präsident.
Oscar G. Foreman, Vicepräsident.
George N. Neise, Kassirer.
John Terborgh, Hilfs-Kassirer.

Kontos mit Korporationen, Firmen und Privatpersonen sind erwünscht.

3% Zinsen bezahlt auf Spar-Einlagen. mifrsou*

Geld stets bereit.

Ein Sparkonto in dieser Bank ist eine sichere Anlage.

Sie zahlt Euch 3% Zinsen und ist stets bereit, wenn Ihr Geld wünscht.

Industrial Savings Bank

2007 Blue Island Ave.

Sicherheitsgewölbe $3.00 per Jahr.
22 Jahre im Geschäft.
Offen Samstag Abends von 6 bis 8 Uhr. ab3momifr*

Schiffskarten

Extra billig für Mai und Juni

$25 im Zwischendeck
$33 in 3. u. $37½ in 2. Kajüte
$50 bis $55 in 1. Kajüte

Antwerpen, Rotterdam, Bremen, Hamburg, Wien, Budapest, Temesvar usw.

Billige Preise für Kajüte. Gepäck vom Hause abgeholt und auf Dampfer befördert.

Anton Boenert Generalagent. Hotel Kaiserhof.

322 Süd Clark Straße

nahe Van Buren Str. In Chicago seit 1871. Sonntags offen bis 1 Uhr. frsonmomi*

Schiffskarten!

von und nach Europa.

Geldsendungen,
Vollmachten notariell ausgestellt.
Erbschaften eingezogen.

K. W. Kempf,

120 N. La Salle Strasse.

Sonntags offen von 9 bis 12 Uhr. 1517difefon*

Schiffskarten

Extra billig auf den Dampfern der

URANIUM STEAMSHIP CO., LTD.

Von New York nach Rotterdam usw. Wegen Auskunft wenden Sie sich an

J. V. ZINNER & CO.

Westliche Generalagenten,
140 N. Dearborn Str., Ecke Randolph.
Offen 8 Morg. bis 8 Abends. Sonntags 9—12.
Filiale: 619 W. North Avenue.
Offen 8 Morgens bis 9 Abends. Sonnt. 9—3.

Finanzielles.

Wollen Sie reich und selbstständig werden?

Das Geheimniß liegt in dem Wörtchen sparen, ohne dasselbe, ganz gleich, wie groß eines Mannes Einkommen, ist Reichthum und Selbstständigkeit unmöglich. Beginnt jetzt, Euer Geld zu sparen. Wir bezahlen 3% Zinsen auf Spar-Anlagen. — Zinsen halbjährlich gutgeschrieben.

North Ave. State Bank

Ecke North Ave. und Larrabee Str.
Offen Samstag Abend von 6—9 Uhr.
bifrson*

BISCHOFFS BANKING HOUSE

(Wechselbank, etablirt 1848, New York.)

Erbschaften einkassirt

Vorschuß-Zahlungen darauf gewährt.

Nachlaßangelegenheiten besorgt, sowie Rat ertheilt in allen Rechtssachen. Chicagoer Korresp.:

WILSON & MAY

Rechtsanwälte

1913 Harris Trust Bldg., 111 W. Monroe Str. bidofa

Dr. SCHWARZ Privat-klinik

39 W. ADAMS STR. Zimmer 60

gegenüber The Fair, Dextergebäude.

Die ältesten deutschen Spezialärzte in Chicago seit 1891. — Die Aerzte dieser Anstalt sind erfahrene deutsche Spezialisten und betrachten es als eine Ehre, ihre leidenden Mitmenschen so schnell wie möglich von ihren Leiden zu heilen. Sie heilen gründlich und unter Garantie alle geheimen Krankheiten der Männer und Frauen; Unterleibsleiden und Beschwerden bei Mädchen, Menstruationsstörungen, Kropf, Blutvergiftungen, Absonderungen, verlorene Manneskraft, Herz-, Lungen-, Leber-, Nieren-, Blasen-, Magen- und Darmleiden, Nervenleiden, Fallsucht, Lähmung, Rückgratverkrüppelungen, Fettsucht, abnormale Magerkeit am Körper und unentwickelte Büste der Frauen und Mädchen, Kinderlosigkeit, Rheumatismus, Beinwunden und Geschwüre (neue Methode), Haarkrankheiten, juckende Leiden u. s. w. Frauen werden von Frauenarzt (Dame) behandelt. Behandlung inkl. Medizin

Nur drei Dollars

per Monat. Schneidet dies aus. Sprechstunden 9 Uhr Morg. bis 5 Uhr Nachm., Mittwochs u. Samstags bis 7 Uhr Abds. Sonntags von 10 bis 12 Uhr Morgens. ag5*

Wichtig für Männer.

Wenn Aerzte oder Arzneien Euch nicht helfen, versucht unsere sicheren, erprobten Heilmittel, die niemals fehlschlagen, bei folgenden geheimen Krankheiten: Formulare Nr. 1 u. 2 kuriren jeden noch so hartnäckigen Fall von geheimen Krankheiten und Urinleiden. Preis $1.00 die Flasche. —Doktor Tuckers Blue Specific kurirt Blutvergiftung in allen Stadien. Preis $2.00 per Flasche. — Prof. DeBois Pastilles Vigorateur heilen Männerschwäche, schlaflose Nächte, Nervosität, Satz im Urin, Melancholie und nicht zufriedenstellendes Eheleben. Preis $1.00 die Schachtel, 3 für 2.50. — Die obigen Heilmittel sind nur bei uns zu haben.

Behlkes Deutsche Apotheke.

775 Süd State Straße, Chicago, Ill. mifrsondi*

Heilt Euren Bruch

mit unserem unübertrefflichen Spezialbruchband, welches ohne Schmerzen von Kindern, Frauen und Männern Tag und Nacht getragen werden kann. — Wir fabrizieren außerdem 100 verschiedene Sorten von $1.00 aufwärts. — Elastische Strümpfe, von $1.00 aufwärts. Leibbinden für Gebärmuttersenkung, Nabelbrüche, nach Operationen und für schwachen Leib, von $2.00 aufwärts. Geradehalter, künstliche Beine, Arme usw., zu Fabrikpreisen. Krummer Rücken, Beine, Füße und alle anderen Verwachsungen werden mit unseren Apparaten geheilt. Wir haben das älteste, größte Bruchband- und orthopädische Bandagengeschäft sowie unsere eigene Fabrik in Amerika. Untersuchen und Anpassen frei von dem größten deutschen Spezialisten. Inhaber höchster Auszeichnungen und Diplome für orthopädische Chirurgie.

Dr. ROBT. WOLFERTZ, Präsident.

154 N. Fifth Ave., nahe Randolph Str.

Geschäft offen bis 6 Uhr Abends, Sonntags von 9 bis 12 Uhr. — Frauenbandagist-Bedienung für Damen.

Bruch Leidend?

Kommt direkt zur Fabrik. Wir machen über 100 Sorten Bänder; ein gut passendes Band für Jeden, von 75c aufw. für einseitiges, von 1.25 aufw. für doppeltes Band. Elastische Strümpfe und Leibbinden, nach Maß und aus frischem Material gemacht, passen besser, halten länger und sind von 25 bis 40% billiger als anderwärts. Die erfahrensten Bandagisten für Herren und Damen bedienen täglich bis 9 Uhr; Sonntags offen von 9—12.

Hottingers Truss Factory

801-03 Milwaukee Ave., Ecke Chicago Ave. Sechster Stock. Nehmt Elevator. Etablirt 1860. mobimifa

Warum mehr bezahlen?

Goldene Brillen, Goldene Lorgnetten, **$1.50** und aufw.

Zur Hälfte der Downtown Preise. Wir untersuchen Eure Augen frei. Wir garantiren absolut perfektes Passen und Zufriedenheit. Kommt und laßt Euch davon überzeugen.

R. W. HARTWIG,

Apotheker und Optiker,

800 Milwaukee Ave

Ecke Chicago Ave. Offen Abends bis 10. 8feb,mo,mi,fr*

Zuverlässige Zahnarbeit!

Keine Studenten — Schmerzlos — Erfahrene Zahnärzte

Herabgesetzte Preise, so niedrig wie
Goldkron., 22K., $2.00 | Alveolar Brückenarb.. $2
Goldfüllungen...... 50c | Silberfüllungen...... 25c

Volles Set Zähne **$3.00** — Whalebone Zähne **$4.00**

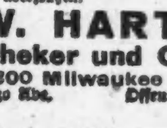

Zähne untersucht, ausgezogen, gereinigt Frei

Alle Arbeit für 10 Jahre garantirt. Deutsch gesprochen.

Union Dental Co.

19 Jahre etablirt.

408 S. Wabash Ave. S.W. Ecke Wabash Ave. u. VanBuren

Stund.: Tägl. 8:30 Vm. b. 9 Abds. Sonnt. 9—3. 1eb4,sondifr*

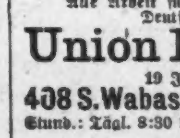

Bekanntester Optiker der Nordseite.

E. Strassburger,

2630 Lincoln Ave.

Auch Sonntags 9—12.

J. OPPENHEIMER & Co.
COR. ASHLAND AVE. & 47TH ST.

Prämien-Tage: Montag, Dienstag und Mittwoch, den 27., 28. und 29. Mai.

$20.00 Damen-Suits speziell zu $12.50

Eine spezielle Partie von Damen-Suits, gemacht aus „Men's Wear" Serges, Whipcords und fancy Mischungen; in den hochmodernsten Facons, in all den populären Schattirungen, Coat gefüttert mit Peau de Cygne; Skirts in dem neuen Panel-Effekt; der reguläre Preis würde $20 betragen, speziell für Samstag zu 12.50

Straßenkleider für Damen, 3.95

Kleider — von Allover Stickerei und Lingerie — in einem großen Sortiment von Facons — Modelle mit hohem oder ausgeschnittenem Hals — mit importirten Spitzen garnirt — $7.50-Werte, für 3.95

Slips für Babies — in langen und kurzen Modellen — von feinem Nainsook Stoff — mit Spitzen und Stickereien und Tucks garnirt — 1.50 Werte, — für 98c

Speziell Neue Auslage von Turbans — für Damen in mittlerem Alter; in schwarz und gebrannt— modern mit Blumen, Bändern und Federn garnirt — Preise sind speziell für Samstag — alle Preise, von $4.98 bis herunter auf nur 1.75

$20 Männeranzüge zu $14.75.

Neue englische Modell-Anzüge für Männer— die beste Sorte der $20 Werte; Röcke in der extremen oder konservativen Facon, mit enganschließenden Kragen, weiche gerollte Umschläge und Alpaca Futterstoffe; Westen in hohem Schnitt; Form passende Hosen; — sämmtliche Anzüge in dieser Partie sind strikt reine Wolle, bei Hand geschneidert und extra gute Werte — für 14.75

Ein Verkauf von Beinkleidern.

400 Paar Hosen für Männer — von absolut reinwollenem blauem Serge, schwarzem Clay und einem Dutzend von hübschen Streifen, Karrirungen und Mischungen,—in allen Größen; spezieller Wert, fu........ 2.95

3.95 für $5.00 Knabenanzüge.

Blaue Serge-Anzüge für Knaben — aus einem Kammgarn gemacht, das nicht verschießt; — Hosen in Knickerbocker-Facon in vollem Schnitt, durchweg gefüttert, — alle Nähte „taped" — Alter 6 b. 17 Jahre—die besten $5.00 Werte — zu........ 3.95

2.98 für $5.00 Mädchen-Suits.

Gemacht aus feinem weißem Batist und aus Allover Stickerei — prachtvoll garnirt mit feinen Spitzen und mit Stickereien — Alter 6 bis 14 Jahre — $5.00 Werte — zu........ 2.98

Wenn Sie Ihre Kleider kaufen in dem „Einen guten" Kleiderladen

Yondorf Bros Co.

North Ave. Ecke Larrabee Str.

so können Sie versichert sein, daß Sie stets den vollen Wert für Ihr Geld erhalten., da falsche Vorspiegelungen in unserm Laden nicht erlaubt sind.

Sie brauchen einen neuen Anzug für Pfingsten, und wir wünschen, daß Sie die Extra Werte besehen, die wir offeriren in

Männer-Anzügen

zu den folgenden populären Preisen:

$15 $18 $20

Alle Facons, Farben und Größen und wir bemühen uns, Ihnen etwas tadellos Passendes zu verkaufen.

Die Strohhut-Saison

ist hier. Unsere Hüte zu

$1.00 $1.50 $2.00

sind die besten Werte.

Laden offen Samstag Abend bis 10:30 Uhr. — Sonntag bis Mittag.

SINGER'S

Eisschrank-Verkauf

Dieser Eisschrank nur 7.85

Baar oder Kredit.

hält 45 Pfund Eis — sehr starke Wände, mit Mineralwolle ausgelegt — wir zeigen Euch über 75 Sorten.

SINGER FURNITURE CO.

512-514 NORTH AVENUE
nahe Cleveland Ave.

(Eigener Beitrag für die „Abendpost".)

Plauderei aus Europa.

Von August Boecklin.

Kriegsminister Millerand. — „La Schlucht" in den Vogesen. — Grenzfestungen und Manöver. — Die neue Rangliste. — Ritter des Eisernen Kreuzes. — Weibertreu. — Dr. Cooks Vorträge. — Ein Talmi-Kongoneger.

Der französische Kriegsminister Millerand ist Sozialist und Zivilist. Er hat den Kommißrock nicht getragen und versteht deshalb von militärischen Dingen nicht mehr und nicht weniger, als irgend einer der französischen Politiker, die zur Zeit die Geschicke der großen Nachbarrepublik leiten. Er füllt seinen verantwortungsvollen Posten dennoch gut aus; denn er ist ein scharfer Kopf und anerkanntes Verwaltungsgenie, dem in rein militärischen Dingen die französischen Generale beratend zur Seite stehen. Neulich hat er die französischen Befestigungsanlagen an der Ostgrenze, Deutschland, Luxemburg und Belgien gegenüber, von einem großen Stabe von Generalen und Adjutanten begleitet, besichtigt und für alles Gesehene großes Interesse an den Tag gelegt. Auch in der berühmten Vogesenschlucht ist er mit seinem Gefolge gewesen, in dem sogenannten Loch in den Vogesen, von den Franzosen „La Schlucht" genannt, wo, nahe zwei guten Gasthäusern, die deutsche und französische Grenze sich berühren. Pariser Zeitungen wissen von diesem Besuch viel zu berichten, so auch, daß die deutschen Zollwächter über den einfachen Zivilisten im dunklen Gehrock und Schlapphut als Kriegsminister sehr erstaunt gewesen seien. So was gibt es ja in Deutschland nicht; den kennen sie nur in Generalsuniform, die auch Kaiser Wilhelm trug, als er voriges Jahr der Schlucht wieder einmal einen Besuch abstattete. Kriegsminister Millerand, der sonst so Redelustige, soll an dieser Grenzscheide ausnahmsweise seinen patriotischen Gefühlen keinen Ausdruck verliehen haben. Er soll nur mit ernstem Blick über die Grenze hinübergeschaut, mit dem Kopfe genickt und, zu seinen militärischen Begleitern gewendet, bemerkt haben: „Französisches Land." Festungswerke sind dort nicht vorhanden, nur friedliche Gasthöfe, die anläßlich des Besuches Millerands überfüllt waren, und auf deutscher Seite ein reizendes Landhaus im Schweizer Stil. Vor einigen Jahren bin ich auch dort gewesen und habe von dem nur etwa Fünfviertelstunden entfernten Gipfel des Berges Hohneck, über 4800 Fuß hoch, einen entzückenden Ausblick auf das ferne Rheintal, den Schwarzwald, bis zum Jura hin und die Vogesen genossen. Von dem hübschen Städtchen Münster im Elsaß waren wir teils zu Wagen, teils zu Fuß hinaufgepilgert, hatten unterwegs in dem hochfeinen Hotel Altenberg gerastet, uns durch vorzüglichen Elsäßer Wein und Münsterkäse gestärkt, und in weiterem halbstündigem Marsche durch einen Wald und die in Granitfels gesprengte Straße die Paßhöhe erreicht. Zollpflichtige Sachen trugen wir nicht bei uns, so überschritten wir ohne Aufenthalt die Grenze und wanderten durch das romantische Tal von Gérardmer zu den beiden Seen Retournemer und Longemer. Ein französischer Grenzaufseher, Douanier, dem ich zwei gute deutsche Zigarren gespendet hatte, spielte den Fremdenführer und erzählte uns, er und seine Kameraden ständen mit den deutschen Kollegen auf gutem Fuße. Früher sei das nicht der Fall gewesen, da hätte keiner den andern verstanden, aber jetzt seien auf deutscher Seite Beamte, die französisch, und auf französischer, die deutsch verständen; „eh bien, nun sind wir gute Freunde." In neuerer Zeit hat sich, wie berichtet wird, dieses Verhältniß wieder verschlechtert, woran die französischen Hetzereien gegen Deutschland die Schuld tragen. In dem nahen Städtchen Gérardmer befindet sich eine Garnison, von welcher wir im Gasthof auf der französischen Seite der Schlucht einige Vertreter vorfanden. Sie tranken Absynth, das grüne Gift, wie es allgemein genannt wird, während wir uns an vorzüglichem Bordeaux nach dem anstrengenden Marsche in der Sonnenglut eines Augusttages labten. Zufällig war es der 15. August, der sogenannte Napoleonstag, der Namenstag Napoleons III, der früher allgemein in Frankreich gefeiert wurde, jetzt nur noch in wehmütiger Erinnerung an die glorreiche Kaiserzeit in bonapartistischen Kreisen. Doch, um auf Kriegsminister Millerand zurückzukommen: er fand die Grenze gut bewehrt, und hat seiner Befriedigung über diesen Zustand und den der tapferen Armee wiederholt in begeisterten Reden Ausdruck verliehen, so in Verdun und in Nancy, wo die Revanchelust in herrlicher Blüte steht. Der Kommandeur des 20. Armeekorps in Nancy ist General Goetschy, ein geborener Elsäßer, der viele engere Landsleute unter seinen Kameraden zählt. Oberst Stoffel, der einstige Militärattaché in Berlin, der Napoleon vor einem Kriege mit Preußen anno '70 so eindringlich warnte, war ja auch ein Elsäßer, ebenso der tapfere Verteidiger von Straßburg, General Uhrich, während Graf Wimpffen, der die Kapitulation der Armee in Sedan unterzeichnete, einem württembergischen Adelsgeschlechte entsprossen war. Nun soll auch noch, gewissermaßen als Probemobilmachung, im Herbst ein großes Manöver von 60,000 Franzosen an der deutschen Grenze stattfinden, während zu gleicher Zeit ein solches auf deutscher Seite abgehalten wird. Wenn da mal zufällig ein scharfer Schuß losginge? Kleine Ursachen haben oft große Wirkungen.

Die soeben fertiggestellte neue Rangliste des preußischen und württembergischen Heeres zeigt große Veränderungen. Sechzehn Divisionen und 19 Brigaden wurden neu besetzt, und eine Menge hoher Offiziere mußten daher den Abschied nehmen. Unter den zu einem höheren Rang Beförderten befindet sich auch der deutsche Kronprinz, der an seinem 30. Geburtstage Oberst wurde. Der letzte Inhaber des Eisernen Kreuzes unter den Generalmajoren ist neulich auch aus dem Dienst geschieden, sodaß also dieser Orden nur noch wenig zahlreich unter den höheren Generalen vertreten ist. Nur noch wenige Jahre, und der letzte Ritter des Eisernen Kreuzes sowohl, wie Teilnehmer am Kriege kann sich als Sehenswürdigkeit anstaunen lassen. Mit dem in Aussicht gestellten „Ehrensold" für die notleidenden Veteranen ist es wieder einmal nichts. Es ist kein Geld dafür da, aber der Erteilung eines Erlaubnißscheines, sich eine Drehorgel umzuhängen und milde Gaben einzusammeln, steht nichts im Wege. Im Uebrigen müssen sich die hungernden Veteranen mit der Ehre begnügen, für das Vaterland ihre Knochen zu Markt getragen zu haben, wie unser Chicagoer Kamerad Th. Steinke einmal treffend in der Abendpost ausführte.

Nachdem kürzlich eine katholische Krankenschwester in Koblenz gestorben ist, die sich 1870 das Eiserne Kreuz erwarb, schied neulich in Frankfurt die Schwester Amalie Levy aus dem Leben. Die Verstorbene hatte drei Feldzüge, 1864, 1866 und 1870/71, als Krankenpflegerin mitgemacht und oft im stärksten Kugelregen gestanden. Von Kaiser Wilhelm I. wurde ihr im Jahre 1870 das Eiserne Kreuz 2. Klasse verliehen. Ferner besaß die Verstorbene sämtliche Kriegsdenkmünzen der Feldzüge, sowie die Zentenarmedaille. Die Beerdigung fand auf dem jüdischen Zentralfriedhof in Frankfurt a. M. unter allen militärischen Ehren statt.

Wie die Titanic-Katastrophe zeigte, gibt es, Gott sei Dank, noch viele Frauen, die sich durch Mut, Entschlossenheit und Treue auszeichnen, bei Ihnen sowohl, wie hier in Deutschland. Die Weibertreue ist kein leerer Wahn, erzeugt im Gehirn des Toten, sie wird mit Recht von den Dichtern besungen, und unsere deutschen Frauen mit ihrem tiefen Gemüt und ihren anerkannten häuslichen Tugenden bilden in dieser Hinsicht eine Zierde ihres Geschlechts. Daß die Weibertreu aber tellerweise käuflich zu haben ist, darüber wurde ich neulich durch eine vielfarbige Geschäftsanpreisung belehrt, die mir durch die Post zuging. Die Ueberschrift lautete, wie aus nachfolgender Anzeige ersichtlich ist:

> Weibertreu
> 3 Teller 10 Pfg.

Es handelte sich um eine neue Suppe in fester Form, deren Schmackhaftigkeit und Nahrhaftigkeit so überzeugungstreu gepriesen wurde, daß ich meine Frau veranlaßte, damit einen Versuch zu machen. Und in der Tat: diese Weibertreu, drei Teller zu 10 Pfennigen, erwies sich als das, was sie versprochen hatte, und alle, die davon aßen, waren von ihrer Güte entzückt. Seitdem erscheint die Weibertreu wöchentlich zweimal auf unserem Tische, abwechselnd mit Mockturtle-, Grünkern-, Erbswurst- und Maggi-Suppe, die altgewohnte wirkliche Fleischbrühe, die man auf Deutsch „Bulljong" nennt, eingeschlossen.

Weniger Erfolg als diese Weibertreusuppe hatte Ihr Landsmann Dr. Cook, auch Koch genannt, mit seinen Vorträgen über den Nordpol, den er nicht erreichte. Er hat bereits in vielen deutschen Städten gesprochen und ich ließ mir, wie manche andere Leute, die Gelegenheit nicht entgehen, diesen berühmten Mann von Angesicht zu Angesicht kennen zu lernen. Ich muß bekennen, ich war sehr enttäuscht von diesen Jagdgeschichten und Schlittenfahrten in der Polargegend, die Mister Cook in eintönigem Englisch vortrug. Sie entbehrten, wie ein Frankfurter Blatt über einen solchen Vortrag im Senkenbergschen Institut daselbst berichtet, des wissenschaftlichen Karakters und Beweismaterials in jeder Beziehung. So kam es auch, daß die Zuhörer schwer enttäuscht den Saal verließen u. sich über den „Humbuger" lustig machten. In einem Bericht über einen solchen Vortrag heißt es zum Schluß: „Solange aber Cook in solcher „Karl May-Art" über seine Nordpolreise spricht, sollten ihm die Säle der deutschen gelehrten Gesellschaften verschlossen bleiben. Diese schaden sich nur dadurch." Dann ist es noch einfacher und billiger, man geht auf den Juxplatz einer Messe und läßt sich von einem der Schaubudenmänner etwas vormachen.

Es gibt dreierlei Arten von Messen: Kirchliche, Offiziers- und Jahrmarkt-Messen, von welchen die letzteren unstreitig die vergnüglichsten sind. Sie stehen eigentlich auf dem Aussterbeetat, aber sie fristen noch immer ein mehr oder weniger kümmerliches Dasein und gewähren Tausenden von kleinen Geschäftsleuten und Schaubudenkünstlern ihr Auskommen. Wie die Zigeuner ziehen sie von Ort zu Ort, und wenn die Polizei einmal nach einem Erzdieb oder sonstigen Gauner sucht, dann hält sie Umschau unter den Mitläufern der Meß-Schaubuden, die in ihren Reihen stets eine Anzahl Strolche und Vagabunden zählen, die etwas auf dem Kerbholz haben. Neulich erkannte ein Kriminalschutzmann in einem kohlschwarzen Nigger aus dem Kongo, der Kaninchen und Tauben die Köpfe abbiß und „Menschen lebendig auffrißt, wenn man ihn nur gewähren läßt," einen lange gesuchten Einbrecher, der in Hamburg aus dem Gefängniß entsprungen war. Er war natürlich kein Kongoneger und hieß auch nicht Wabulabula, sondern Gottlieb Schulze, Gelegenheitsarbeiter aus Magdeburg. Der Verlust für den Brotherrn des wilden Mannes wird indessen nicht groß sein; denn es dürfte ihm nicht schwer fallen, bald wieder einen Ersatz für den seinem Beruf so plötzlich entzogenen Talmi-Kongoneger zu finden.

Am Gräberschmückungstage, wenn der Helden der Nation gedacht wird, erinnere man sich, daß der Patriotismus auch in der Kleidung, wie sie dem Tage entspricht, Ausdruck findet.

Ihr, müßt vor allen Dingen befriedigt sein. Das ist unser Grundsatz. Ist es seit 25 Jahren. Es ist der Grundsatz auf welchem dieses Geschäft seine große Kundschaft aufgebaut hat. Vor einem Vierteljahrhundert von den Herren P. J. Benson und Albert W. Rixon gegründet, haben wir diesem Grundsatz täglich nachgestrebt. Herr Geo. A. Benson, der jetzige Präsident der Firma, hat diesem Grundsatz der Befriedigung eine Preis-Garantie hinzugefügt, — die beste die je geschrieben wurde — hier ist sie. „Wer von uns einen Anzug kauft und nachher findet, daß er ihn anderswo für weniger kaufen kann, dem zahlen wir den doppelten Unterschied — Ihr könnt den Anzug behalten".

Morgen ist dieser Laden von denkenden, fortschrittlichen Männern besucht, die ihren neuen Sommeranzug v. den speziellen Werten die wir f. Samstag offeriren, aussuchen

$25 Anzüge zu $17.50 — $20 Anzüge zu $14.50 — $18 Anzüge zu $12

Alles was ein Mann oder ein Knabe trägt

Reinwollene blaue Serge-Anzüge f. Knaben, 2.75

BENSON & RIXON Co.

Milwaukee Ave. bei Paulina Str.

Communion und Graduirungs-Anzüge, $5, 7.50, $10 Uhr u. Kette frei.

Copyright 1912, Alfred Decker & Cohn.

CASTORIA Für Säuglinge und Kinder.
Die Sorte, Die Ihr Immer Gekauft Habt
Trägt die Unterschrift von Chas. H. Fletcher